

UNIDADE ESCOLAR  
DR. JOSÉ PINHEIRO MACHADO

QUADRO DE COORDENADAS GEOGRÁFICAS

- LATITUDE: 7°15'55" S
- LONGITUDE: 43°55'57" W

QUADRO DE ÁREAS

DESCRIÇÃO	ÁREA
ÁREA DO TERRENO	4.165,46 m²
ÁREA TOTAL CONSTRUÍDA	686,73 m²
ÁREA TOTAL DA COBERTURA	203,97 m²

MACROLOCALIZAÇÃO  
SEM ESCALA

AV. TIRADENTES

RUA MARCOS PARENTE

01 PLANTA DE LOCAÇÃO / SITUAÇÃO E COBERTURA

ARQUITETO(A):		ENGENHEIRO(A) RESPONSÁVEL:	PROPRIETÁRIO:
ARQUITETO (A) CAU A90534-8			
<div><div><div>SECRETARIA DA EDUCAÇÃO - SEDUC</div><div><div>GOVERNO DO PIAUÍ</div><div>AQUI TEM TRABALHO. AQUI TEM FUTURO.</div></div></div><div>GOVERNO DO ESTADO DO PIAUÍ</div><div>SEDUC - SECRETARIA DE ESTADO DA EDUCAÇÃO</div><div>10º GRE - REGIONAL FLORIANO</div></div>			
DEPARTAMENTO: UNIDADE DE GESTÃO DA REDE FÍSICA		DESENHO: LEV	
TÍTULO DO PROJETO: LEVANTAMENTO ARQUITETÔNICO		PRANCHA: 01/03	
ENDEREÇO DO SERVIÇO: RUA MARCOS PARENTE, S/N.		ESCALA: 1/125	
TÍTULO DO DESENHO: PLANTA DE LOCAÇÃO / SITUAÇÃO E COBERTURA / MACROLOCALIZAÇÃO		REVISÃO: 01	
MUNICÍPIO: LANDRI SALES	ZONA: URBANA	DATA: MARÇO / 2023	REVISÃO: 01
DESENHO: MICHELLE PIEROT	FASE: LEVANTAMENTO		

COR PENA  
07 0,1  
red 07 0,2  
yellow 07 0,3  
green 07 0,4  
cyan 07 0,5  
blue 07 0,6  
magenta 07 0,7  
white 07 0,8  
08 07 0,9  
09 07 1,0  
10 07 1,1  
11 07 1,2  
12 07 1,3  
13 07 1,4  
14 07 1,5  
15 07 1,6  
16 07 1,7  
17 07 1,8  
18 07 1,9  
19 07 2,0  
20 07 2,1  
21 07 2,2  
22 07 2,3  
23 07 2,4  
24 07 2,5  
25 07 2,6





02 LEVANTAMENTO - PLANTA BAIXA EXISTENTE  
ESCALA : 1/100

ARQUITETO(A):	ENGENHEIRO(A) RESPONSÁVEL:	PROPRIETÁRIO:
<div style="border-bottom: 1px solid black; height: 20px; width: 100%;"></div> <div style="text-align: center;">ARQUITETO (A)</div>		

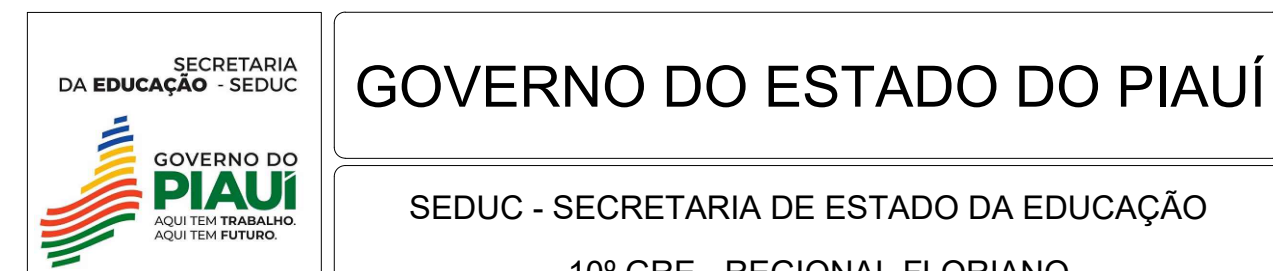

DEPARTAMENTO: UNIDADE DE GESTÃO DA REDE FÍSICA			DESENHO:  <div>LEV</div>
TÍTULO DO PROJETO: LEVANTAMENTO ARQUITETÔNICO			
ENDEREÇO DO SERVIÇO: RUA MARCOS PARENTE, S/N.			PRANCHA:  <div>02/03</div>
TÍTULO DO DESENHO: LEVANTAMENTO - PLANTA BAIXA EXISTENTE			
MUNICÍPIO: LANDRI SALES	ZONA: URBANA	ESCALA: 1/125	
DESENHO: MICHELLE PIEROT	FASE: LEVANTAMENTO	DATA: MARCO / 2023	REVISÃO: REVISÃO 01

	COR	PENAL
red	07	0.1
yellow	07	0.2
green	07	0.3
cyan	07	0.4
blue	07	0.5
magenta	07	0.6
white	07	0.7
08	07	0.1
40	40	0.1
94	94	0.1
240	240	0.1
250	250	0.1



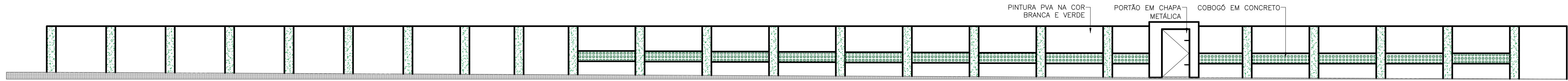

03 FACHADA PRINCIPAL  
ESCALA : 1/100

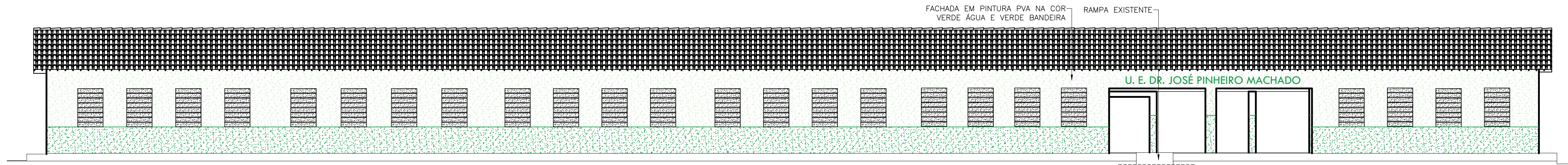

04 FACHADA 01  
ESCALA : 1/100

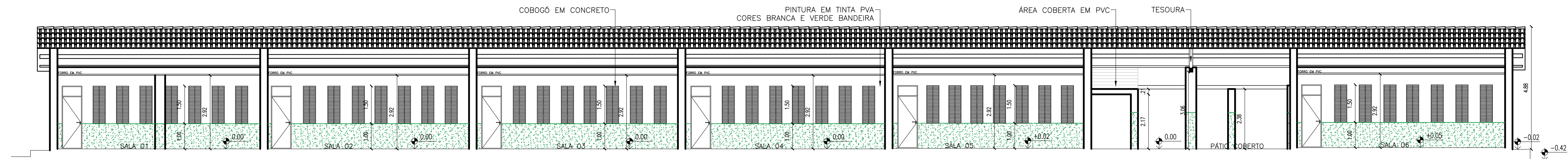

05 CORTE 01  
ESCALA : 1/100

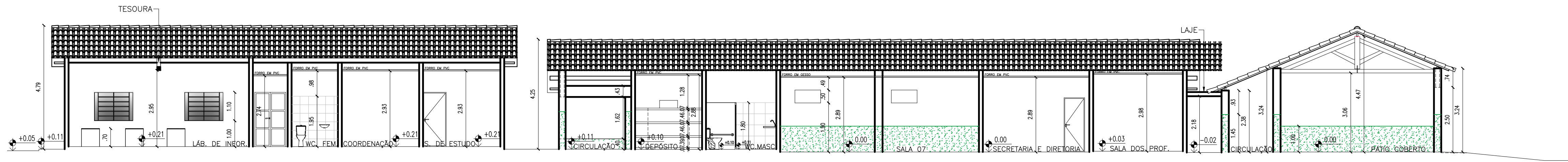

06 CORTE 02  
ESCALA : 1/100

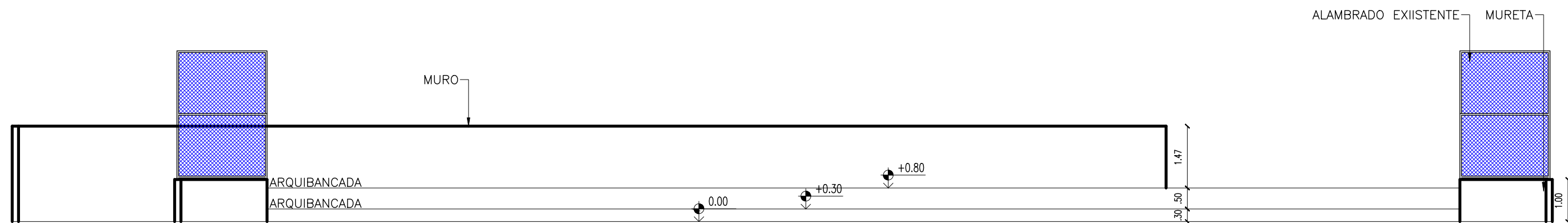

07 CORTE 03  
ESCALA : 1/100

COR PENA  
red 07 0.1  
yellow 07 0.2  
green 07 0.3  
cyan 07 0.4  
blue 07 0.5  
magenta 07 0.6  
white 07 0.7  
08 07 0.8  
40 07 0.9  
94 07 1.0  
240 240 0.1  
250 250 0.1

ARQUITETO(A):		ENGENHEIRO(A) RESPONSÁVEL:	PROPRIETÁRIO:
ARQUITETO (A) CAU A90534-8			
<div><div><div>SECRETARIA DA EDUCAÇÃO - SEDUC</div><div><div>GOVERNO DO PIAUÍ</div><div>AQUI TEM TRABALHO. AQUI TEM FUTURO.</div></div></div><div>GOVERNO DO ESTADO DO PIAUÍ</div></div>			
SEDUC - SECRETARIA DE ESTADO DA EDUCAÇÃO			
10º GRE - REGIONAL FLORIANO			
DEPARTAMENTO: UNIDADE DE GESTÃO DA REDE FÍSICA			DESENHO: LEV
TÍTULO DO PROJETO: LEVANTAMENTO ARQUITETÔNICO			PRANCHA: 03/03
ENDEREÇO DO SERVIÇO: RUA MARCOS PARENTE, S/N.			ESCALA: 1/100
TÍTULO DO DESENHO: CORTES E FACHADAS			REVISÃO: REVISÃO 01
MUNICÍPIO: LANDRI SALES	ZONA: URBANA	DATA: MARÇO / 2023	
DESENHO: MICHELLE PIEROT	FASE: LEVANTAMENTO		





MACROLOCALIZAÇÃO  
SEM ESCALA

QUADRO DE COORDENADAS GEOGRÁFICAS

- LATITUDE: 7°15'55" S
- LONGITUDE: 43°55'57" W

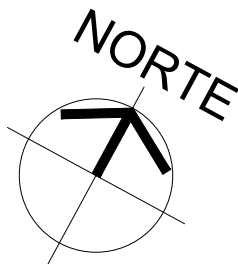
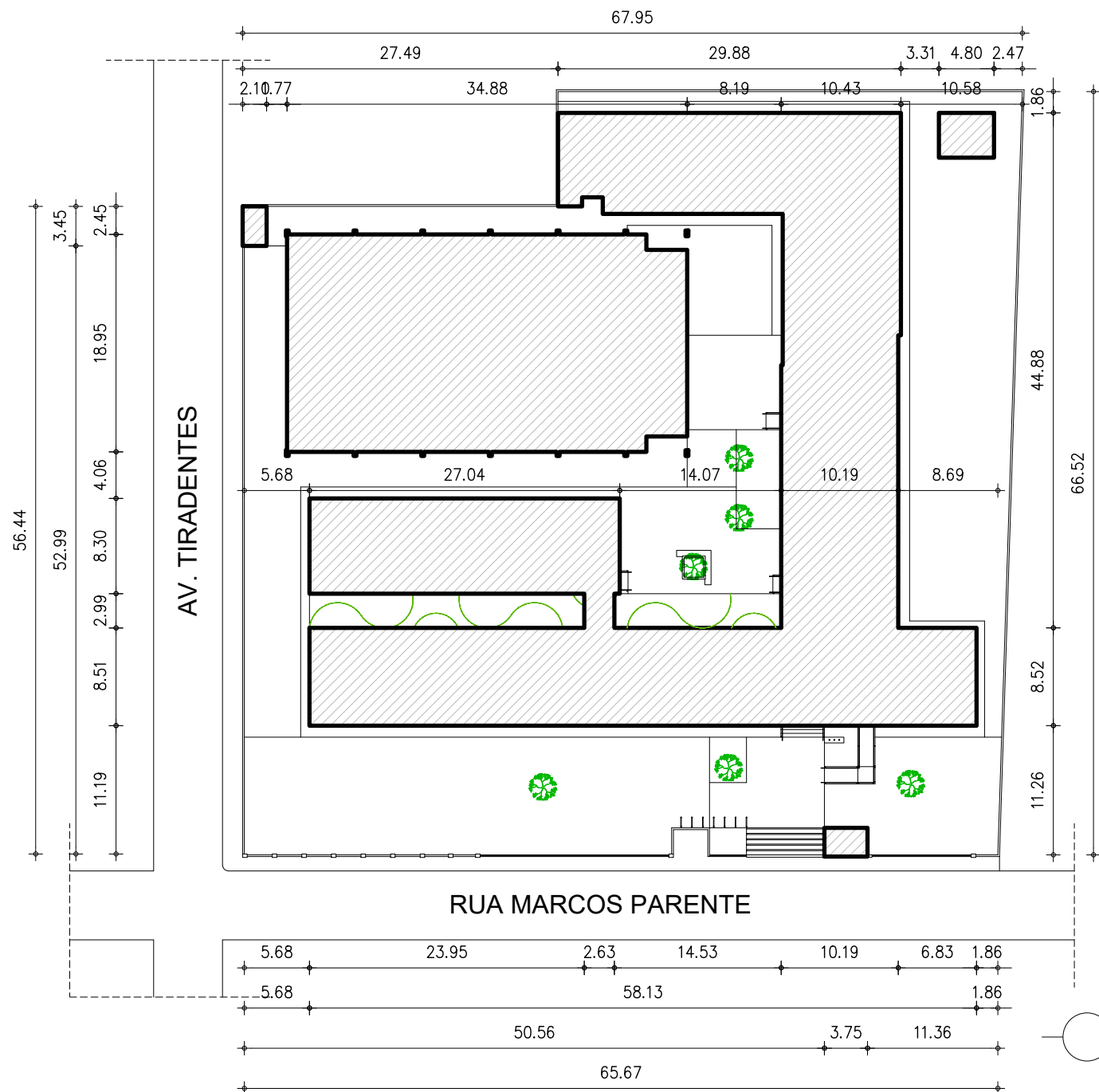

SITUAÇÃO/LOCAÇÃO  
ESCALA : 1/500

QUADRO DE ÁREAS

- ÁREA DO TERRENO: 4165.46m²
- ÁREA DE CONSTRUÇÃO EXISTENTE: 686.73m²
- ÁREA A SER CONSTRUÍDA: 1354,98m²
- ÁREA DE CONSTRUÇÃO TOTAL: 2041,71m²
- ÁREA DE PISO INTERNO: 1895,91m²
- ÁREA DE LAJE A CONSTRUIR: 261,21m²
- ÁREA DE COBERTURA METÁLICA: 869,76m²
- TAXA DE OCUPAÇÃO: 56,79%
- ÍNDICE DE APROVEITAMENTO: 0,49
- TAXA DE PERMEABILIDADE: 37,38% (1557,38m²)

ARQUITETO(A):

Marcela Guimarães  
ARQUITETO (A)  
CAU A90534-8

ENGENHEIRO(A) RESPONSÁVEL:

PROPRIETÁRIO:



GOVERNO DO ESTADO DO PIAUÍ

SEDUC - SECRETARIA DE ESTADO DA EDUCAÇÃO  
10º GRE - REGIONAL FLORIANO

DEPARTAMENTO:  
UNIDADE DE GESTÃO DA REDE FÍSICA

TÍTULO DO PROJETO:  
U.E. DR. JOSÉ PINHEIRO MACHADO

ENDEREÇO DO SERVIÇO:  
RUA MARCOS PARENTE, S/N.

TÍTULO DO DESENHO:  
MACROLOCALIZAÇÃO E IMPLANTAÇÃO

MUNICÍPIO:  
LANDRI SALES

DESENHO:  
MARCELA GUIMARÃES

ZONA:  
URBANA

FASE:  
PROJ. ARQUITETÔNICO

DATA:  
JUNHO / 2023

DESENHO:

PE

PRANCHA:

01/16

ESCALA:

REVISÃO:  
EMIÇÃO INICIAL



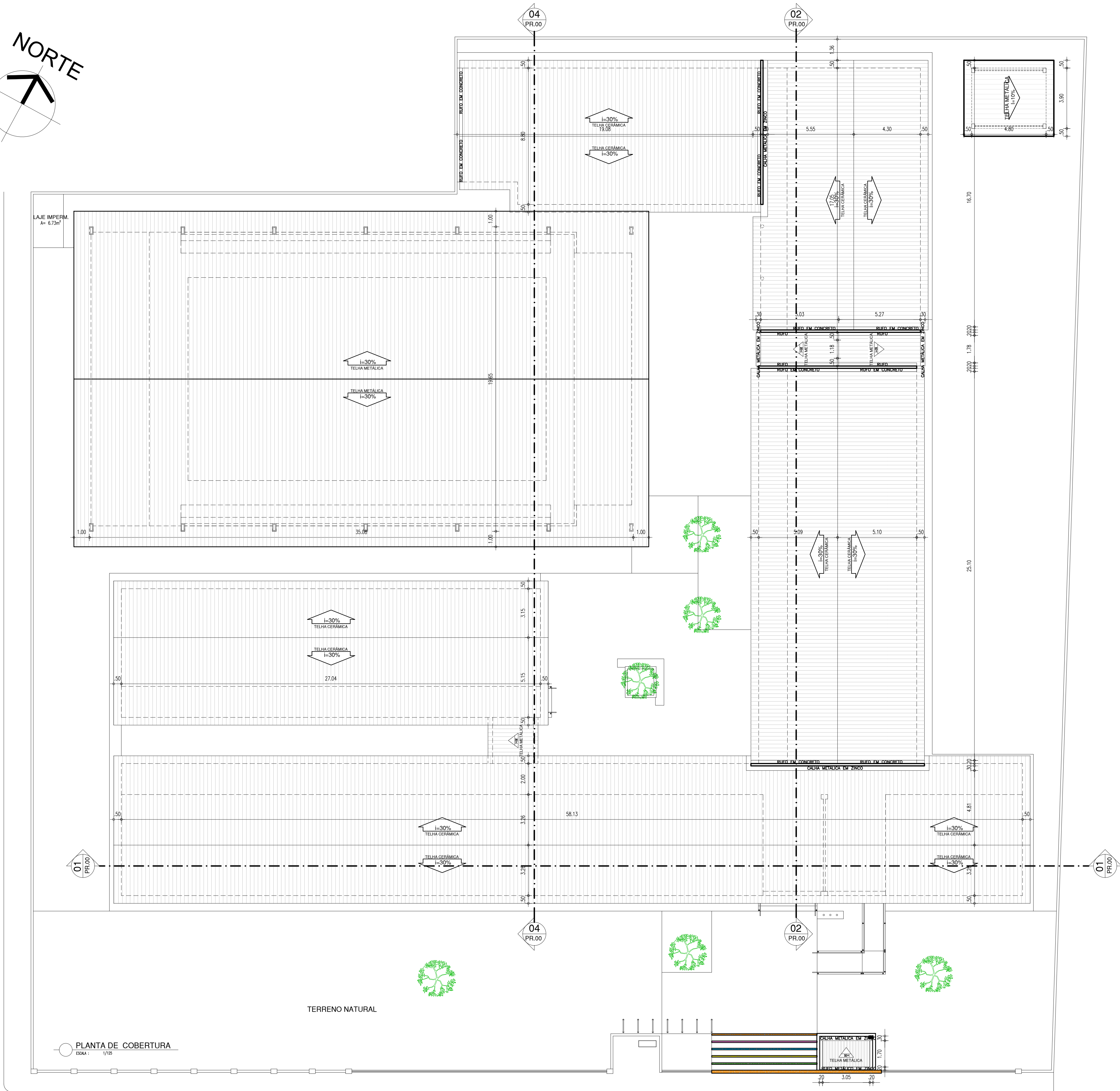
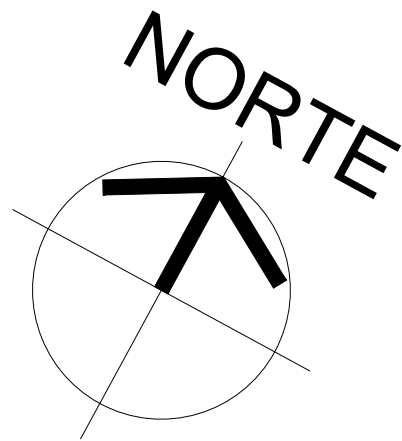

COR. PENA  
red 07 0.1  
yellow 07 0.2  
green 07 0.3  
cyan 07 0.4  
blue 07 0.5  
magenta 07 0.6  
white 07 0.7  
08 07 0.1  
40 40 0.1  
84 84 0.1  
240 240 0.1  
250 250 0.1

PLANTA DE COBERTURA  
ESCALA: 1/125

TERRENO NATURAL

ARQUITETO(A): <u>Marcela Guimarães</u> ARQUITETO (A) CAU A95534-B	ENGENHEIRO(A) RESPONSÁVEL:	PROPRIETÁRIO:
<b>GOVERNO DO ESTADO DO PIAUÍ</b>		
SEDUC - SECRETARIA DE ESTADO DA EDUCAÇÃO 10º GRE - REGIONAL FLORIANO		
DEPARTAMENTO: UNIDADE DE GESTÃO DA REDE FÍSICA	DESENHO: <b>PE</b>	
TÍTULO DO PROJETO: U.E. DR. JOSÉ PINHEIRO MACHADO	PRANCHA: <b>02/16</b>	
ENDEREÇO DO SERVIÇO: RUA MARCOS PARENTE, S/N.	ESCALA: INDICADA	
TÍTULO DO DESENHO: COBERTURA	REVISÃO: EMIÇÃO INICIAL	
MUNICÍPIO: LANDRI SALES	ZONA: URBANA	DATA: JUNHO / 2023
DESENHO: MARCELA GUIMARÃES	FASE: PROJ. ARQUITETÔNICO	REVISÃO: EMIÇÃO INICIAL



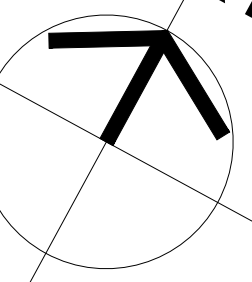

LEGENDA

- ALVENARIA EXISTENTE/MANTER
- ALVENARIA EXISTENTE/DEMOLIR
- ALVENARIA INSTALAR/CONSTRUIR

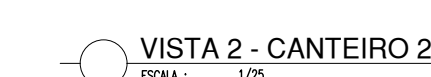
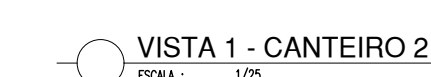

ARQUITETO(A):	ENGENHEIRO(A) RESPONSÁVEL:	PROPRIETÁRIO:
<u>Marcela Guimarães</u>		
ARQUITETO(A) CAU 100234-B		
		
<p>GOVERNO DO ESTADO DO PIAUÍ</p> <p>SEDEUC - SECRETARIA DE ESTADO DA EDUCAÇÃO</p> <p>10º GRE - INTERMUNIC. FLORIANO</p>		
DEPARTAMENTO: UNIDADE DE GESTÃO DA REDE FÍSICA	DESENHO:	
TÍTULO DO PROJETO V.E. DE JOSÉ PINHEIRO MACHADO	PE	
ENDEREÇO DO SERVIÇO RUA MARCOS PARENTE, S/N.	FRANÇA:	
TÍTULO DO DESENHO CONSTRUIREMOLUR E DET. CANTEIRO	03/16	
MUNICÍPIO: LANDRI SALES	ZONA: URBANA	ESCALA: INDICADA
DESENHO MARCOS GUIMARÃES	FASE PROJ. ARQUITETÔNICO	DATA: JULHO / 2023
		REVISÃO: FUSÃO FINAL

03/16

03/16

CALA;  
DICADA

MISSÃO INICIAL



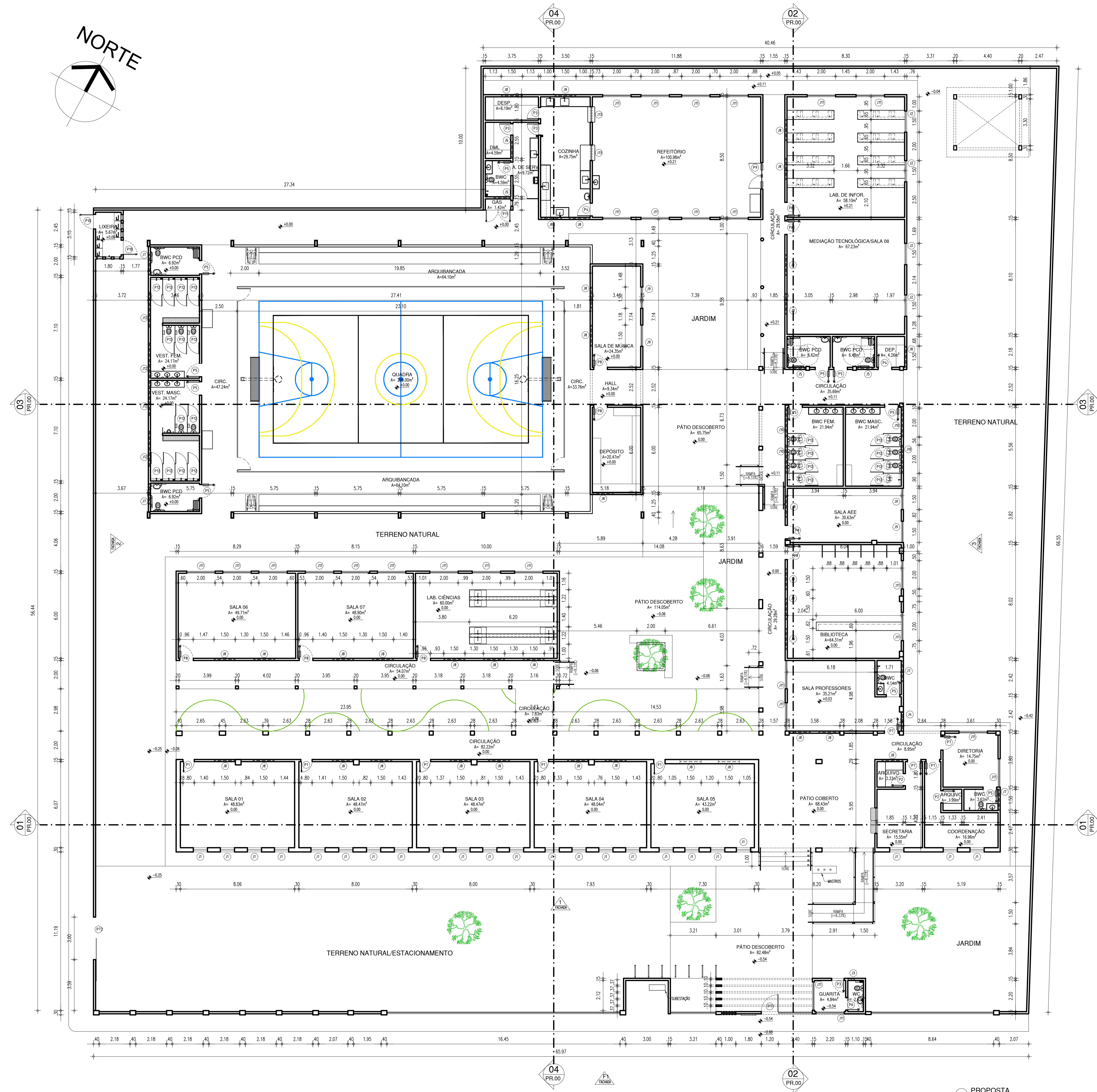

ESQUADRIAS						
Nº	DIMENSÕES (Largura x Altura x Prof.)	ÁREA m²	TIPO	DESCRIÇÃO DA ESQUADRIA	QUANT. (unid.)	ÁREA TOTAL m²
P1	0,80 x 2,50	0,00	2,00	PORTA COM BARRERA EXTERIOR EM CHAPA METÁLICA A 180° PRONTA EM CHAPA METÁLICA EXTERIOR COM VÍDEO UNID. - Nº 1802, 180° - VÍDEO DO EQUIVÁLENTE BARRA DE ACESSOS EM CHAPA METÁLICA	05	10,00
P2	0,80 x 2,10	0,00	1,48	PORTA COM BARRERA EXTERIOR EM CHAPA METÁLICA A 180° PRONTA EM CHAPA METÁLICA EXTERIOR COM VÍDEO UNID. - Nº 1802, 180° - VÍDEO DO EQUIVÁLENTE BARRA DE ACESSOS EM CHAPA METÁLICA	02	3,36
P3	0,80 x 2,10	0,00	1,48	PORTA COM BARRERA EXTERIOR EM CHAPA METÁLICA A 180° PRONTA EM CHAPA METÁLICA EXTERIOR COM VÍDEO UNID. - Nº 1802, 180° - VÍDEO DO EQUIVÁLENTE BARRA DE ACESSOS EM CHAPA METÁLICA	04	6,72
P4	0,80 x 2,10	0,00	1,48	PORTA COM BARRERA EXTERIOR EM CHAPA METÁLICA A 180° PRONTA EM CHAPA METÁLICA EXTERIOR COM VÍDEO UNID. - Nº 1802, 180° - VÍDEO DO EQUIVÁLENTE BARRA DE ACESSOS EM CHAPA METÁLICA	02	3,36
P5	0,80 x 2,10	0,00	1,48	PORTA COM BARRERA EXTERIOR EM CHAPA METÁLICA A 180° PRONTA EM CHAPA METÁLICA EXTERIOR COM VÍDEO UNID. - Nº 1802, 180° - VÍDEO DO EQUIVÁLENTE BARRA DE ACESSOS EM CHAPA METÁLICA	11	20,70
P6	0,80 x 2,10	0,00	1,48	PORTA COM BARRERA EXTERIOR EM CHAPA METÁLICA A 180° PRONTA EM CHAPA METÁLICA EXTERIOR COM VÍDEO UNID. - Nº 1802, 180° - VÍDEO DO EQUIVÁLENTE BARRA DE ACESSOS EM CHAPA METÁLICA	01	1,48
P7	0,80 x 2,10	0,00	1,48	PORTA COM BARRERA EXTERIOR EM CHAPA METÁLICA A 180° PRONTA EM CHAPA METÁLICA EXTERIOR COM VÍDEO UNID. - Nº 1802, 180° - VÍDEO DO EQUIVÁLENTE BARRA DE ACESSOS EM CHAPA METÁLICA	04	7,56
P8	0,80 x 2,10	0,00	1,48	PORTA COM BARRERA EXTERIOR EM CHAPA METÁLICA A 180° PRONTA EM CHAPA METÁLICA EXTERIOR COM VÍDEO UNID. - Nº 1802, 180° - VÍDEO DO EQUIVÁLENTE BARRA DE ACESSOS EM CHAPA METÁLICA	09	17,21
P9	1,80 x 2,10	0,00	3,78	PORTA COM BARRERA EXTERIOR EM CHAPA METÁLICA A 180° PRONTA EM CHAPA METÁLICA EXTERIOR COM VÍDEO UNID. - Nº 1802, 180° - VÍDEO DO EQUIVÁLENTE BARRA DE ACESSOS EM CHAPA METÁLICA	01	3,78
P10	1,80 x 1,95	0,00	1,95	PORTA COM BARRERA EXTERIOR EM CHAPA METÁLICA A 180° PRONTA EM CHAPA METÁLICA EXTERIOR COM VÍDEO UNID. - Nº 1802, 180° - VÍDEO DO EQUIVÁLENTE BARRA DE ACESSOS EM CHAPA METÁLICA	02	3,90
P11	1,80 x 1,95	0,00	3,31	PORTA COM BARRERA EXTERIOR EM CHAPA METÁLICA A 180° PRONTA EM CHAPA METÁLICA EXTERIOR COM VÍDEO UNID. - Nº 1802, 180° - VÍDEO DO EQUIVÁLENTE BARRA DE ACESSOS EM CHAPA METÁLICA	01	3,31
P12	0,80 x 1,85	0,15	1,32	PORTA COM BARRERA EXTERIOR EM CHAPA METÁLICA A 180° PRONTA EM CHAPA METÁLICA EXTERIOR COM VÍDEO UNID. - Nº 1802, 180° - VÍDEO DO EQUIVÁLENTE BARRA DE ACESSOS EM CHAPA METÁLICA	21	27,72
P13	1,20 x 2,50	0,00	3,00	PORTA COM BARRERA EXTERIOR EM CHAPA METÁLICA A 180° PRONTA EM CHAPA METÁLICA EXTERIOR COM VÍDEO UNID. - Nº 1802, 180° - VÍDEO DO EQUIVÁLENTE BARRA DE ACESSOS EM CHAPA METÁLICA	01	3,00
P14	3,00 x 2,45	0,00	7,35	PORTA COM BARRERA EXTERIOR EM CHAPA METÁLICA A 180° PRONTA EM CHAPA METÁLICA EXTERIOR COM VÍDEO UNID. - Nº 1802, 180° - VÍDEO DO EQUIVÁLENTE BARRA DE ACESSOS EM CHAPA METÁLICA	01	7,35
TOTAL					65	120,16

JANELAS						
Nº	DIMENSÕES (Largura x Altura x Prof.)	ÁREA m²	TIPO	DESCRIÇÃO DA ESQUADRIA	QUANT. (unid.)	ÁREA TOTAL m²
J01	1,00 x 1,50	1,50	1,50	JANELA BASCULANTE EXTERIOR EM COMPARTIMENTO REVESTIMENTO METÁLICA PRONTA EM CHAPA METÁLICA COR VÍDEO FOLHA 1802, 180° - VÍDEO DO EQUIVÁLENTE COR VÍDEO FOLHA 1802, 180° - VÍDEO DO EQUIVÁLENTE	23	34,50
J02	1,50 x 1,10	1,65	1,45	JANELA BASCULANTE EXTERIOR EM COMPARTIMENTO REVESTIMENTO METÁLICA PRONTA EM CHAPA METÁLICA COR VÍDEO FOLHA 1802, 180° - VÍDEO DO EQUIVÁLENTE COR VÍDEO FOLHA 1802, 180° - VÍDEO DO EQUIVÁLENTE	04	6,60
J03	0,50 x 0,50	0,25	0,25	JANELA BASCULANTE EXTERIOR EM COMPARTIMENTO REVESTIMENTO METÁLICA PRONTA EM CHAPA METÁLICA COR VÍDEO FOLHA 1802, 180° - VÍDEO DO EQUIVÁLENTE COR VÍDEO FOLHA 1802, 180° - VÍDEO DO EQUIVÁLENTE	01	0,25
J04	1,00 x 0,50	0,50	0,50	JANELA BASCULANTE EXTERIOR EM COMPARTIMENTO REVESTIMENTO METÁLICA PRONTA EM CHAPA METÁLICA COR VÍDEO FOLHA 1802, 180° - VÍDEO DO EQUIVÁLENTE COR VÍDEO FOLHA 1802, 180° - VÍDEO DO EQUIVÁLENTE	01	0,50
J05	1,20 x 0,50	0,60	0,60	JANELA BASCULANTE EXTERIOR EM COMPARTIMENTO REVESTIMENTO METÁLICA PRONTA EM CHAPA METÁLICA COR VÍDEO FOLHA 1802, 180° - VÍDEO DO EQUIVÁLENTE COR VÍDEO FOLHA 1802, 180° - VÍDEO DO EQUIVÁLENTE	03	1,80
J06	1,20 x 0,50	0,60	0,60	JANELA BASCULANTE EXTERIOR EM COMPARTIMENTO REVESTIMENTO METÁLICA PRONTA EM CHAPA METÁLICA COR VÍDEO FOLHA 1802, 180° - VÍDEO DO EQUIVÁLENTE COR VÍDEO FOLHA 1802, 180° - VÍDEO DO EQUIVÁLENTE	01	0,60
J07	1,50 x 0,50	0,75	0,75	JANELA BASCULANTE EXTERIOR EM COMPARTIMENTO REVESTIMENTO METÁLICA PRONTA EM CHAPA METÁLICA COR VÍDEO FOLHA 1802, 180° - VÍDEO DO EQUIVÁLENTE COR VÍDEO FOLHA 1802, 180° - VÍDEO DO EQUIVÁLENTE	04	3,00
J08	1,50 x 0,50	0,75	0,75	JANELA BASCULANTE EXTERIOR EM COMPARTIMENTO REVESTIMENTO METÁLICA PRONTA EM CHAPA METÁLICA COR VÍDEO FOLHA 1802, 180° - VÍDEO DO EQUIVÁLENTE COR VÍDEO FOLHA 1802, 180° - VÍDEO DO EQUIVÁLENTE	36	27,00
J09	1,50 x 1,10	1,65	1,45	JANELA BASCULANTE EXTERIOR EM COMPARTIMENTO REVESTIMENTO METÁLICA PRONTA EM CHAPA METÁLICA COR VÍDEO FOLHA 1802, 180° - VÍDEO DO EQUIVÁLENTE COR VÍDEO FOLHA 1802, 180° - VÍDEO DO EQUIVÁLENTE	04	6,60
J10	2,00 x 0,50	1,00	1,00	JANELA BASCULANTE EXTERIOR EM COMPARTIMENTO REVESTIMENTO METÁLICA PRONTA EM CHAPA METÁLICA COR VÍDEO FOLHA 1802, 180° - VÍDEO DO EQUIVÁLENTE COR VÍDEO FOLHA 1802, 180° - VÍDEO DO EQUIVÁLENTE	04	4,00
J11	2,00 x 1,10	1,00	2,20	JANELA BASCULANTE EXTERIOR EM COMPARTIMENTO REVESTIMENTO METÁLICA PRONTA EM CHAPA METÁLICA COR VÍDEO FOLHA 1802, 180° - VÍDEO DO EQUIVÁLENTE COR VÍDEO FOLHA 1802, 180° - VÍDEO DO EQUIVÁLENTE	27	59,40
J12	2,00 x 0,50	1,00	1,25	JANELA BASCULANTE EXTERIOR EM COMPARTIMENTO REVESTIMENTO METÁLICA PRONTA EM CHAPA METÁLICA COR VÍDEO FOLHA 1802, 180° - VÍDEO DO EQUIVÁLENTE COR VÍDEO FOLHA 1802, 180° - VÍDEO DO EQUIVÁLENTE	04	5,00
J13	1,10 x 1,25	0,85	1,38	JANELA TIPO GALPÃO EM ALUMÍNIO BRANCO E VÍDEO COR VÍDEO FOLHA 1802, 180° - VÍDEO DO EQUIVÁLENTE COR VÍDEO FOLHA 1802, 180° - VÍDEO DO EQUIVÁLENTE	01	1,38
TOTAL					113	130,63

ARQUITETO(A)  
  
ARQUITETO(A)  
CAU 00034-8

ENGENHEIRO(A) RESPONSÁVEL:  
  
ENGENHEIRO(A)  
CAU 00034-8

PROPRIETÁRIO:  
  
PROPRIETÁRIO  
CAU 00034-8

  
GOVERNO DO ESTADO DO PIAUÍ  
SEDUC - SECRETARIA DE ESTADO DA EDUCAÇÃO  
10º GRE - REGIONAL FLORIANO

DEPARTAMENTO  
UNIDADE DE GESTÃO DA REDE FÍSICA  
TÍTULO DO PROJETO:  
U.E. DR. JOSÉ PINHEIRO MACHADO  
ENDEREÇO DO SERVIÇO:  
RUA MARCOS PARENTE, S/N.  
TÍTULO DO DESENHO:  
PROPOSTA  
MUNICÍPIO:  
LANDRI SALES  
ZONA:  
URBANA  
FISCAL:  
INDICADA  
DESENHO:  
MARCELA GUIMARÃES  
TÍTULO DO PROJETO:  
PROJ. ARQUITETÔNICO  
DATA:  
JUNHO / 2023  
REVISÃO:  
EMISSION INICIAL

DESENHO:  
MARCELA GUIMARÃES  
TÍTULO DO PROJETO:  
PROJ. ARQUITETÔNICO  
DATA:  
JUNHO / 2023  
REVISÃO:  
EMISSION INICIAL

PE  
04/16  
FISCAL:  
INDICADA  
REVISÃO:  
EMISSION INICIAL







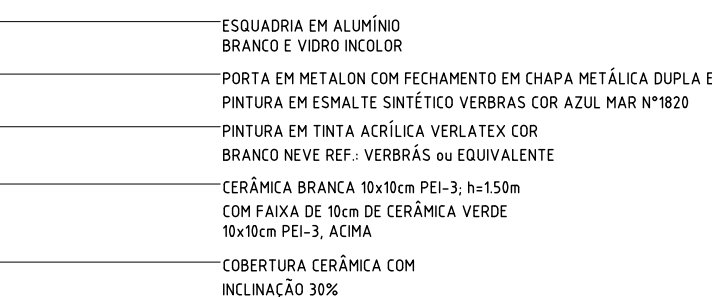
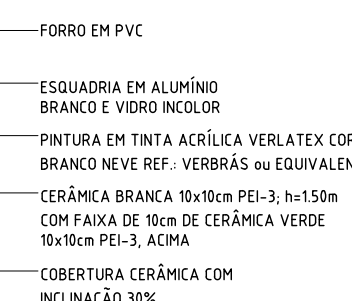
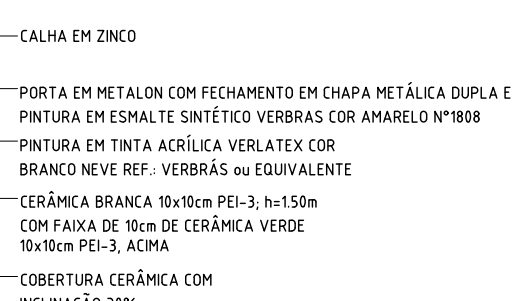



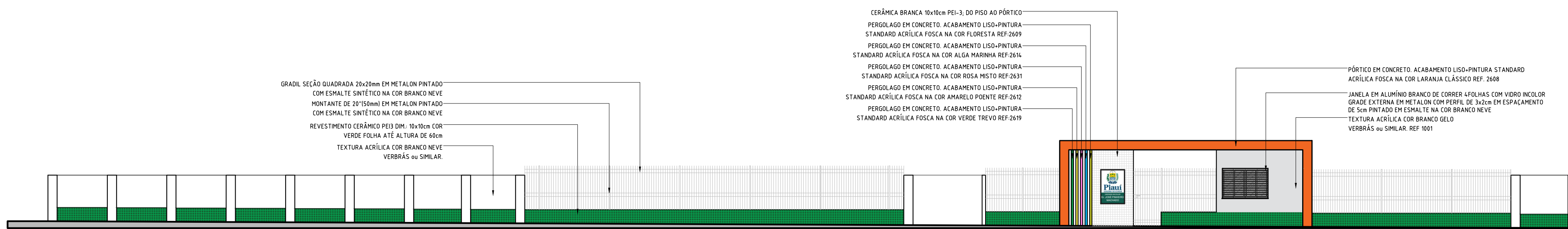

FACHADA F1  
ESCALA 1/125

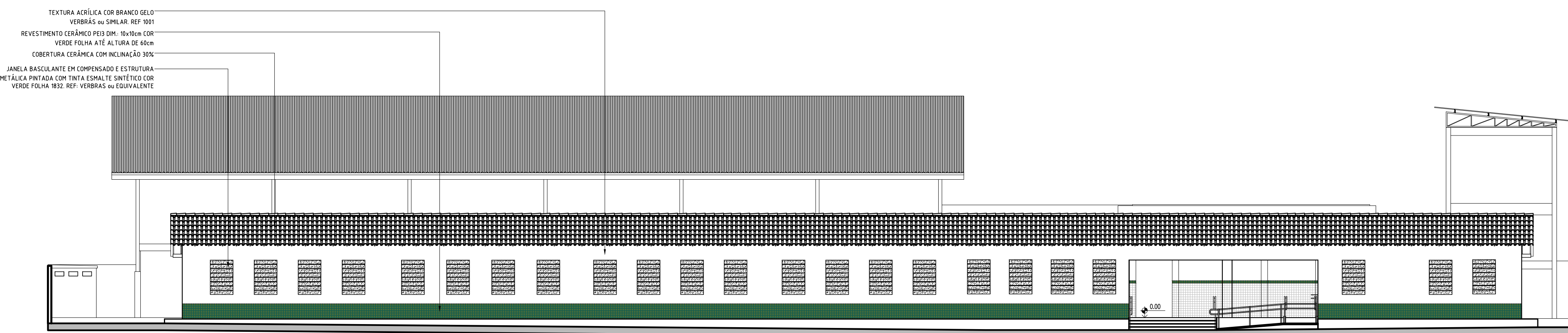

FACHADA 01  
ESCALA 1/125

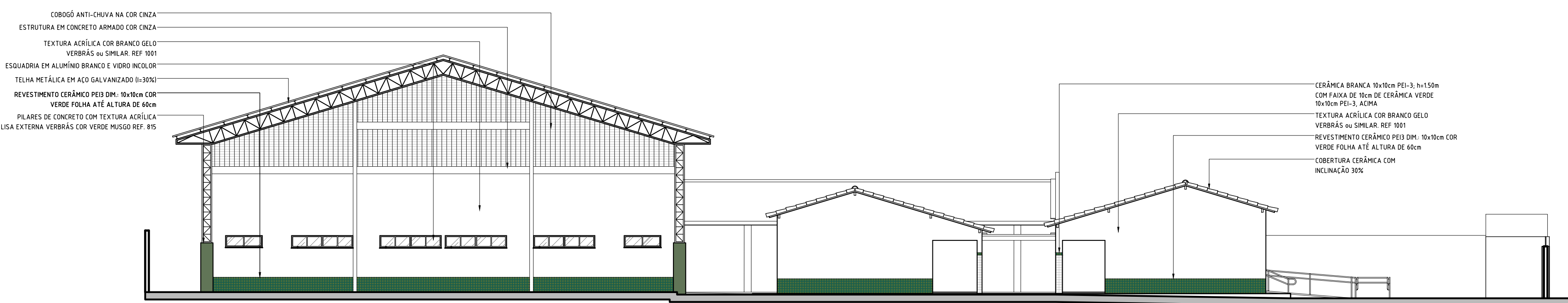

FACHADA 02  
ESCALA 1/125

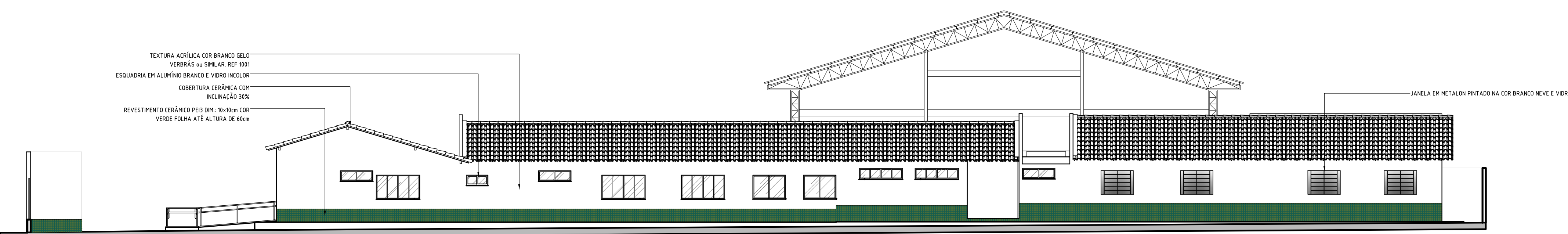

FACHADA 03  
ESCALA 1/125

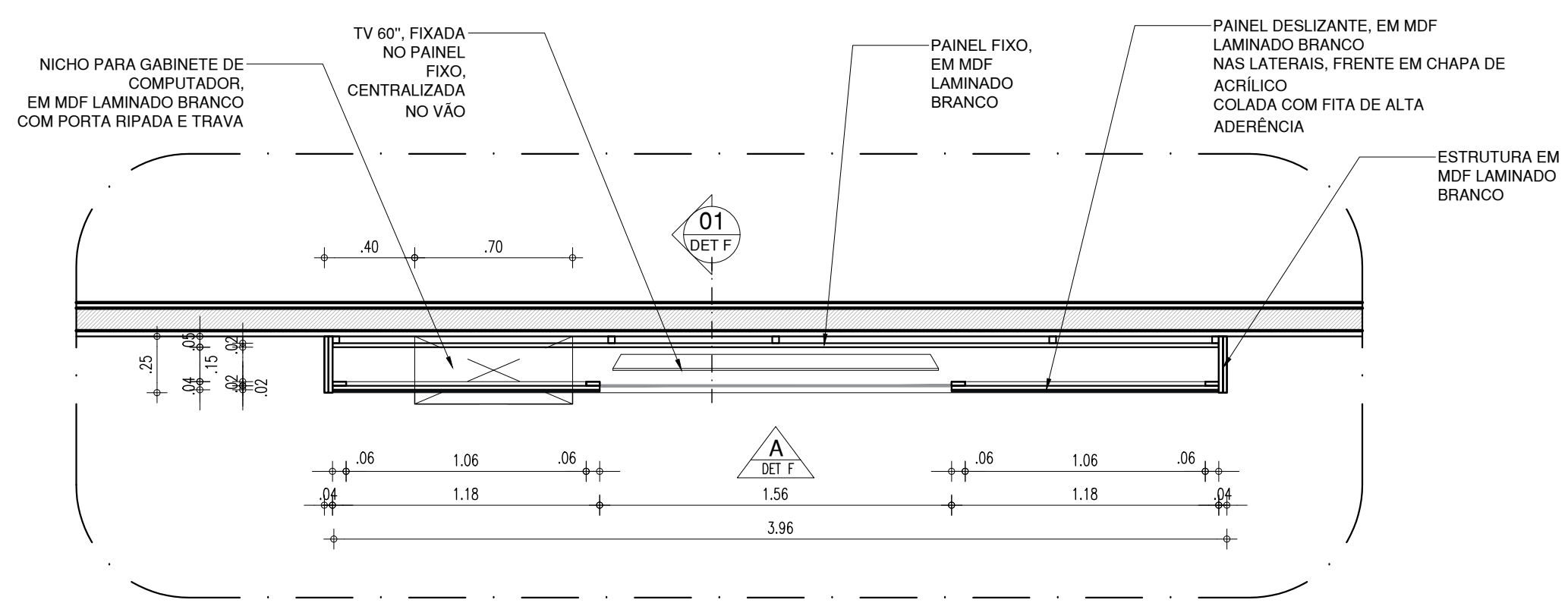

DETALHE F (quadro sala de mediação) - PLANTA BAIXA  
ESCALA 1/75

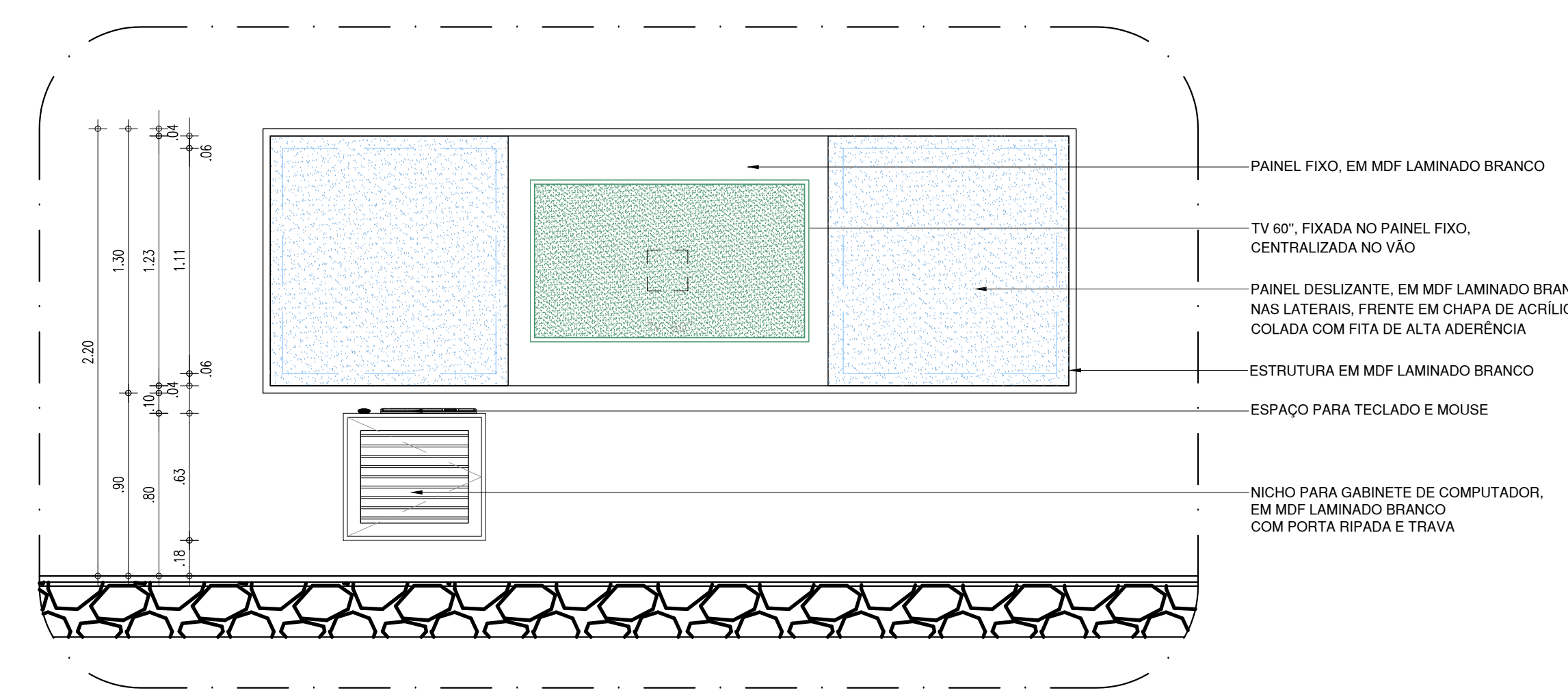

DETALHE F (quadro sala de mediação) - VISTA A  
ESCALA 1/75

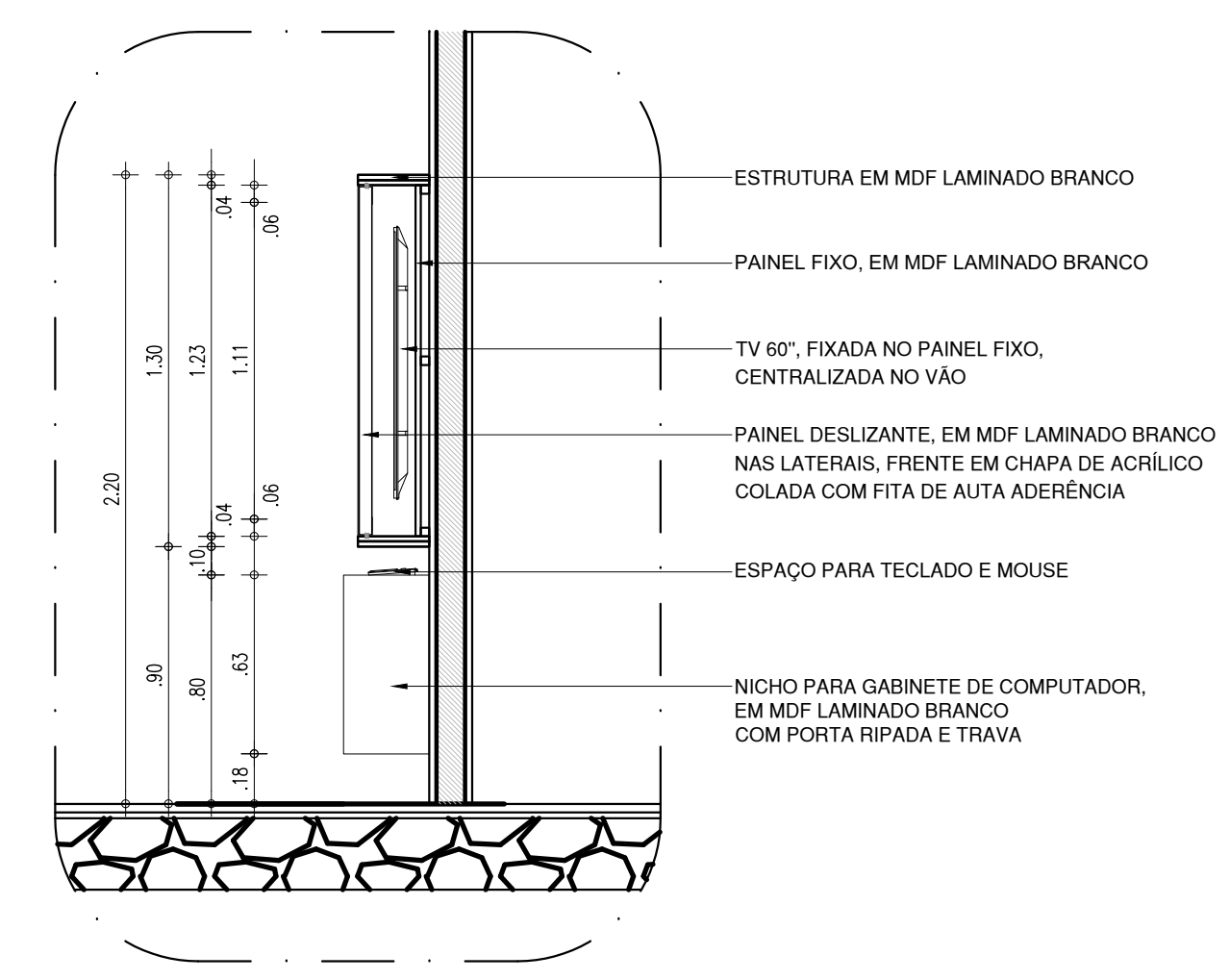

DETALHE F (quadro sala de mediação) - CORTE 01  
ESCALA 1/75

ARQUITETO(A) <i>Marcela Guimarães</i> ARQUITETO (A) CAU 38934-8	ENGENHEIRO(A) RESPONSÁVEL:  	PROPRIETÁRIO:  
GOVERNO DO ESTADO DO PIAUÍ SEDUC - SECRETARIA DE ESTADO DA EDUCAÇÃO 10º GRE - REGIONAL FLORIANO		
DEPARTAMENTO UNIDADE DE GESTÃO DA REDE FÍSICA TÍTULO DO PROJETO: U.E. DR. JOSÉ PINHEIRO MACHADO ENDEREÇO DO SERVIÇO: RUA MARCOS PARENTE, S/N. TÍTULO DO DESENHO: FACHADAS E DET. MEDIAÇÃO TECNOLÓGICA MUNICÍPIO: LANDRI SALES ZONA: URBANA DATA: JUNHO / 2023		DESENHO: MARCELA GUIMARÃES PROJ. ARQUITETÔNICO FÁSB: PROJ. ARQUITETÔNICO EMISSÃO INICIAL
PE 07/16		FRANCHA: 07/16 ESCALA: INDICADA REVISÃO: EMISSÃO INICIAL

COF. PENA  
100 07 01  
100 07 02  
100 07 03  
100 07 04  
100 07 05  
100 07 06  
100 07 07  
100 07 08  
100 07 09  
100 07 10  
100 07 11  
100 07 12  
100 07 13  
100 07 14  
100 07 15  
100 07 16  
100 07 17  
100 07 18  
100 07 19  
100 07 20  
100 07 21  
100 07 22  
100 07 23  
100 07 24  
100 07 25  
100 07 26  
100 07 27  
100 07 28  
100 07 29  
100 07 30  
100 07 31  
100 07 32  
100 07 33  
100 07 34  
100 07 35  
100 07 36  
100 07 37  
100 07 38  
100 07 39  
100 07 40  
100 07 41  
100 07 42  
100 07 43  
100 07 44  
100 07 45  
100 07 46  
100 07 47  
100 07 48  
100 07 49  
100 07 50  
100 07 51  
100 07 52  
100 07 53  
100 07 54  
100 07 55  
100 07 56  
100 07 57  
100 07 58  
100 07 59  
100 07 60  
100 07 61  
100 07 62  
100 07 63  
100 07 64  
100 07 65  
100 07 66  
100 07 67  
100 07 68  
100 07 69  
100 07 70  
100 07 71  
100 07 72  
100 07 73  
100 07 74  
100 07 75  
100 07 76  
100 07 77  
100 07 78  
100 07 79  
100 07 80  
100 07 81  
100 07 82  
100 07 83  
100 07 84  
100 07 85  
100 07 86  
100 07 87  
100 07 88  
100 07 89  
100 07 90  
100 07 91  
100 07 92  
100 07 93  
100 07 94  
100 07 95  
100 07 96  
100 07 97  
100 07 98  
100 07 99  
100 07 100



COR PENA  
red 07 0,1  
yellow 07 0,2  
green 07 0,3  
cyan 07 0,4  
blue 07 0,5  
magenta 07 0,6  
white 07 0,7  
08 07 0,8  
40 40 0,1  
04 94 0,1  
240 240 0,1  
250 250 0,1



DETALHE DE FORRO  
ESCALA: 1/10

LEGENDAS DE NOVOS FORROS	
SÍMBOLO	PISO
	FORRO EM FIBRA MINERAL SOB LAJE DE FORRO A CONSTRUIR
	FORRO EM RÉGUAS DE PVC LISO, LARGURA DE 20CM, JUNTA SECA NA COR BRANCO A CONSTRUIR
	LAJE EM CONCRETO EMASSADA E PINTADA COM TINTA PVA BRANCA A CONSTRUIR
	COBERTURA METÁLICA A CONSTRUIR
	TELHADO CERÂMICO APARENTE

ARQUITETO(A):  ARQUITETO (A) CAU 409534-8	ENGENHEIRO(A) RESPONSÁVEL:	PROPRIETÁRIO:
 <b>GOVERNO DO ESTADO DO PIAUÍ</b> SEDUC - SECRETARIA DE ESTADO DA EDUCAÇÃO 10º GRE - REGIONAL FLORIANO		
DEPARTAMENTO: UNIDADE DE GESTÃO DA REDE FÍSICA	DESENHO: <b>PE</b>	
TÍTULO DO PROJETO: U.E. DR. JOSÉ PINHEIRO MACHADO	PRANCHA: <b>08/16</b>	
ENDEREÇO DO SERVIÇO: RUA MARCOS PARENTE, S/N.	MUNICÍPIO: LANDRI SALES	
TÍTULO DO DESENHO: DETALHE DE FORRO	ZONA: URBANA	ESCALA: INDICADA
DESENHO: MARCELA GUIMARÃES	FASE: PROJ. ARQUITETÔNICO	DATA: JUNHO / 2023
REVISÃO: EMISSION INICIAL		



COR PENA  
red 07 0,1  
yellow 07 0,2  
green 07 0,3  
cyan 07 0,4  
blue 07 0,5  
magenta 07 0,6  
white 07 0,7  
08 07 0,8  
04 40 0,1  
240 240 0,1  
250 250 0,1



DETALHE DE PISO  
ESCALA: 1/10

LEGENDA DE PAGINAÇÃO DE PISOS	
SÍMBOLO	PISO
	SOLO NATURAL
	NOVO PISO EM GRANILITE COR AREIA OU BRANCO COM JUNTAS EM PVC.
	NOVO PISO CERÂMICO BRANCO, 40x40cm, PEI-IV
	PISO INTERTRAVADO COR NATURAL
	BASE DE BEBEDOURO EM GRANITO CINZA ANDORINHA
	PISO EM CIMENTO ÁSPERO
	CAMADA DE BRITA (ESTACIONAMENTO)
	GRAMA ESMERALDA
	PISO EM GRANILITE EXISTENTE. DEVERÁ RECEBER POLIMENTO
	FORRAÇÃO EM CAQUEIRA (CACO DE TELHA E TIJOLO CERÂMICO) OU CASCALHO VERMELHO
	SEIXO ROLADO COR BRANCO
	DIVISOR DE CANTEIROS EM ROLO PVC OU SIMILAR
	PISO TÁTIL DIRECIONAL, 25X25CM COR AZUL
	PISO TÁTIL DE ALERTA, 25X25CM COR AMARELO
OBSERVAÇÃO:	OS PISOS EM CIMENTO ÁSPERO EXISTENTES DEVERÃO RECEBER MANUTENÇÃO COM CAMADA CIMENTÍCEA E MESMO ACABAMENTO.

ARQUITETO(A):  ARQUITETO (A) CAU 48934-8	ENGENHEIRO(A) RESPONSÁVEL:	PROPRIETÁRIO:
 <b>GOVERNO DO ESTADO DO PIAUÍ</b> SEDUC - SECRETARIA DE ESTADO DA EDUCAÇÃO 10º GRE - REGIONAL FLORIANO		
DEPARTAMENTO: UNIDADE DE GESTÃO DA REDE FÍSICA	TÍTULO DO PROJETO: U.E. DR. JOSÉ PINHEIRO MACHADO	DESENHO: <b>PE</b>
ENDEREÇO DO SERVIÇO: RUA MARCOS PARENTE, S/N.	TÍTULO DO DESENHO: DETALHE DE PISO	PRANCHA: <b>09/16</b>
MUNICÍPIO: LANDRI SALES	ZONA: URBANA	ESCALA: INDICADA
DESENHO: MARCELA GUIMARÃES	FASE: PROJ. ARQUITETÔNICO	DATA: JUNHO / 2023
		REVISÃO: EMIÇÃO INICIAL



COR PENA  
red 07 0,1  
yellow 07 0,2  
green 07 0,3  
cyan 07 0,4  
blue 07 0,5  
magenta 07 0,6  
white 07 0,7  
08 07 0,8  
40 40 0,1  
04 94 0,1  
240 240 0,1  
250 250 0,1



DETALHE DE REVESTIMENTOS  
ESCALA : 1/125

LEGENDA DE NOVAS PINTURAS INTERNAS	
SÍMBOLO	PISO
	REVESTIMENTO EM CERÂMICA PEI-III, BRANCA DE DIMENSÕES 10X10CM, COM REJUNTE NA MESMA COR, INSTALADAS ATÉ ALTURA DE 1,50M DO PISO ACABADO ADJACENTE. ACIMA DOS 1,50M: FAIXA DE REVESTIMENTO CERÂMICO, 10X10CM, COR "VERDE FOLHA", COM REJUNTE NA MESMA COR. ACIMA DE 1,60M DO PISO ACABADO ADJACENTE. ACIMA DISSO, PINTURA EM TINTA ACRÍLICA NA COR "BRANCA NEVE", "VERBRÁS" OU SIMILAR.
	REVESTIMENTO EM CERÂMICA PEI-4 NA COR BRANCA DE DIMENSÕES 10X10CM, COM REJUNTE NA MESMA COR, INSTALADAS ATÉ ALTURA DO FORRO OU LAJE ACABADOS
	REVESTIMENTO EM CERÂMICA PEI-3, VERDE DE DIMENSÕES 10X10CM, COM REJUNTE NA MESMA COR, INSTALADAS ATÉ ALTURA DE 0,60M DO PISO ACABADO ADJACENTE. ACIMA DOS 0,60M: ALVENARIA COM ACABAMENTO EM TEXTURA ACRÍLICA COR BRANCO GELO, VERBRÁS OU SIMILAR; REF 1001.
	FAIXA DE REVESTIMENTO CERÂMICO DO PISO ACABADO ATÉ 60 cm. ACIMA DISSO, PINTURA ACRÍLICA COR BRANCO NEVE (ALVENARIA) OU ESMALTE SINTÉTICO COR BRANCO NEVE (GRADIL)
	BASE EM CONCRETO COM ACABAMENTO EM TEXTURA ACRÍLICA COR VERDE MUSGO, VERBRÁS OU SIMILAR. (REF. 815). PARTES METÁLICAS PINTADAS EM ESMALTE A BASE DE ÁGUA PREMIUM VERBRÁS OU SIMILAR COR BRANCA (REF. 2401)
OBSERVAÇÃO:	TODOS OS REVESTIMENTOS INTERNOS SERÃO NOVOS.

ARQUITETO(A):  ARQUITETO (A) CAU 40934-B	ENGENHEIRO(A) RESPONSÁVEL:	PROPRIETÁRIO:
<div><div><div>SECRETARIA DA EDUCAÇÃO - SEDUC</div><div><div>GOVERNO DO PIAUÍ</div></div></div><div>GOVERNO DO ESTADO DO PIAUÍ</div><div>SEDUC - SECRETARIA DE ESTADO DA EDUCAÇÃO</div><div>10º GRE - REGIONAL FLORIANO</div></div>		
DEPARTAMENTO: UNIDADE DE GESTÃO DA REDE FÍSICA	TÍTULO DO PROJETO: U.E. DR. JOSÉ PINHEIRO MACHADO	DESENHO: <b>PE</b>
ENDEREÇO DO SERVIÇO: RUA MARCOS PARENTE, S/N.	TÍTULO DO DESENHO: REVESTIMENTOS DE PAREDE	PRANCHA: <b>10/16</b>
MUNICÍPIO: LANDRI SALES	ZONA: URBANA	ESCALA: INDICADA
DESENHO: MARCELA GUIMARÃES	FASE: PROJ. ARQUITETÔNICO	DATA: JUNHO / 2023
REVISÃO: EMIÇÃO INICIAL		



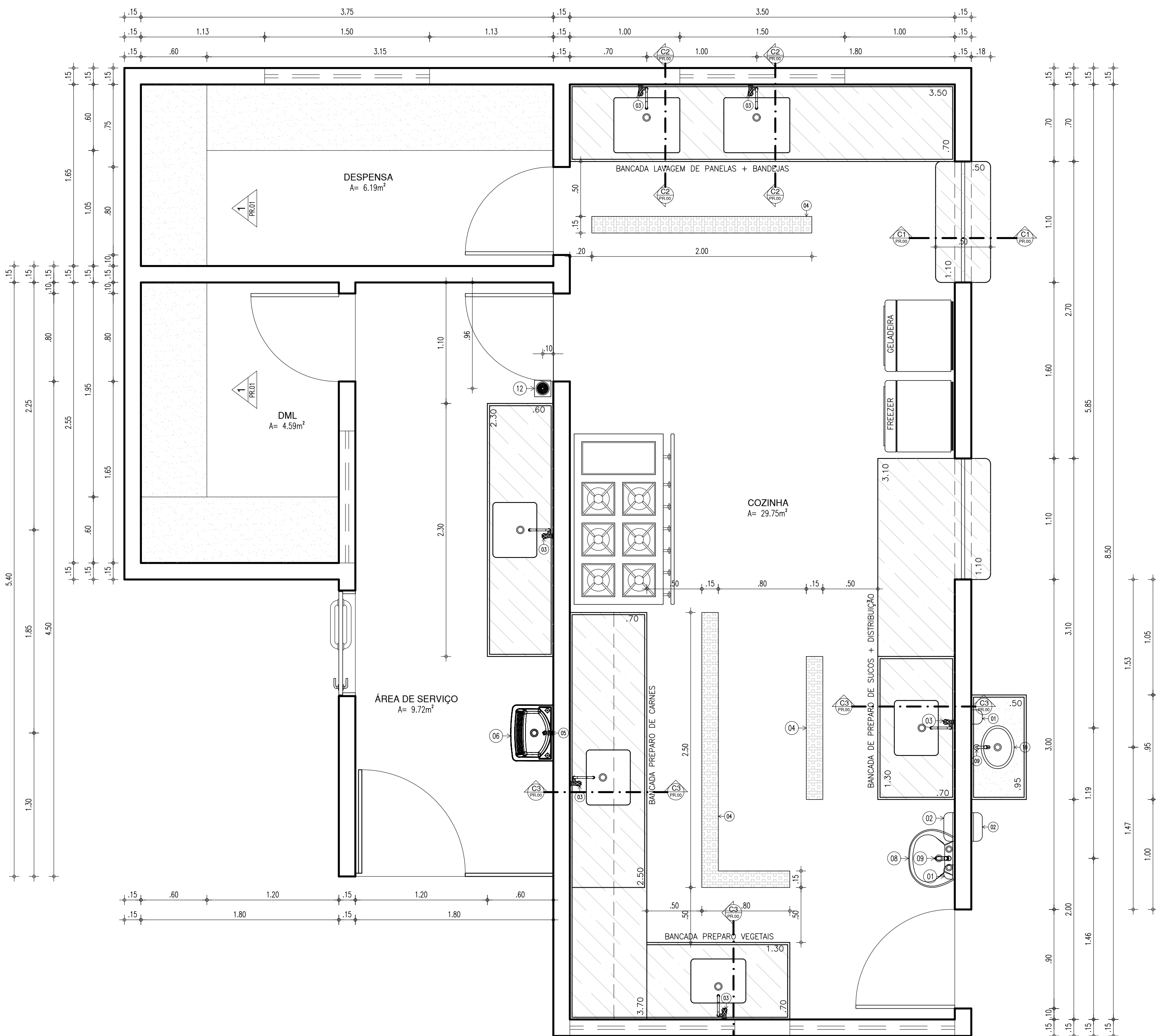

LEGENDA – ACESSÓRIOS DE COZINHA E ÁREA DE SERVIÇO

01	SABONETEIRA PLÁSTICA TIPO DISPENSER PARA SABONETE LÍQUIDO COM RESERVATÓRIO 800 A 1500ml
02	DISPENSER PLÁSTICO PARA PAPEL TOALHA
03	TORNEIRA CROMADA TUBO MÓVEL, DE PAREDE, 1/2 ou 3/4, PARA PIA DE COZINHA PADRÃO MÉDIO
04	GRELHA COM PORTA GRELHA E TELA ANTI INSETO EM ALUMÍNIO EXPANDIDO
05	TORNEIRA CROMADA 1/2 ou 3/4 PARA TANQUE, PADRÃO MÉDIO
06	TANQUE DE LOUÇA BRANCA SUSPENSO, 18L ou EQUIVALENTE
07	SIFÃO PARA TANQUE E COZINHA DO TIPO GARRAFA EM METAL CROMADO 1x1.1/2
08	LAVATÓRIO DE LOUÇA SUSPENSO NA COR BRANCA
09	TORNEIRA DE MESA COM FECHAMENTO AUTOMÁTICO PARA LAVATÓRIO
10	CUBA DE EMBUTIR OVAL EM LOUÇA BRANCA, 35 X 50CM OU EQUIVALENTE
12	RALO SIFONADO CROMADO COM FECHO
13	SIFÃO DO TIPO GARRAFA EM METAL CROMADO 1x1.1/2
14	ACABAMENTO PARA REGISTRO BASE 3/4"

DET. COZINHA E ÁREA DE SERV.

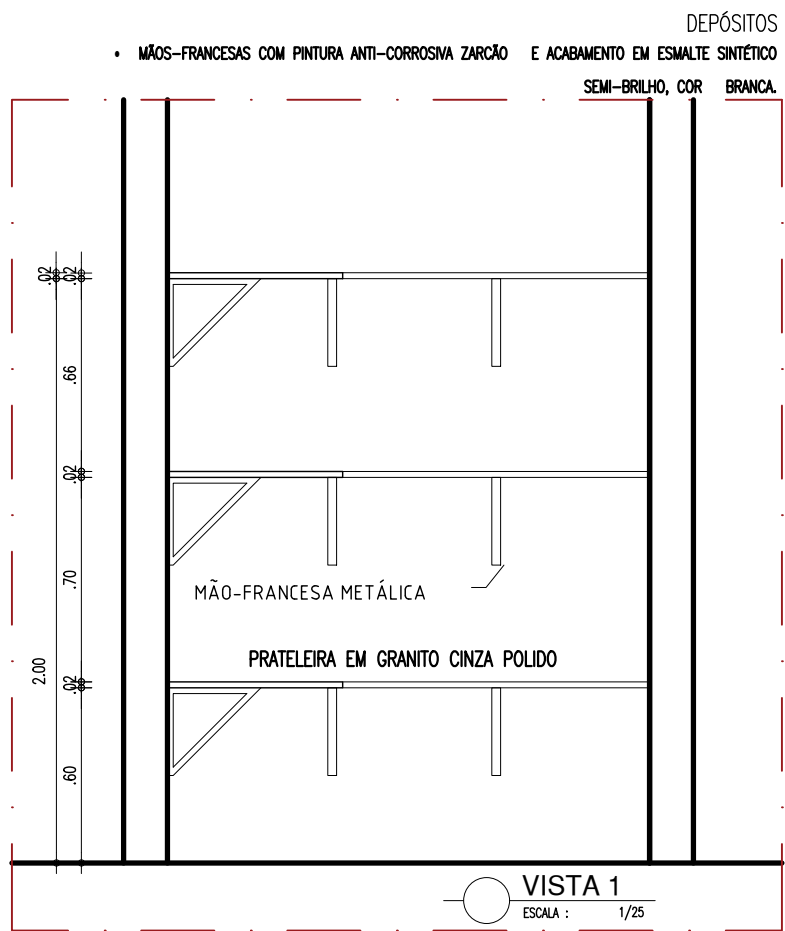

NOTA:

– A equipe técnica de arquitetura da Unidade de Gestão de Rede Física desta Secretaria de Estado da Educação declara que foi elaborado o projeto descrito acima a nível executivo e consta nos autos processuais no documento SEI nº 00011.003764/2023-22;  
– Em relação às exigências da Vigilância Sanitária, declara-se que o projeto observa suas determinações no que se refere à estrutura física da cozinha e do refeitório necessárias para atender às boas práticas para serviços de alimentação conforme RESOLUÇÃO Nº 216, de 15 de setembro de 2004.

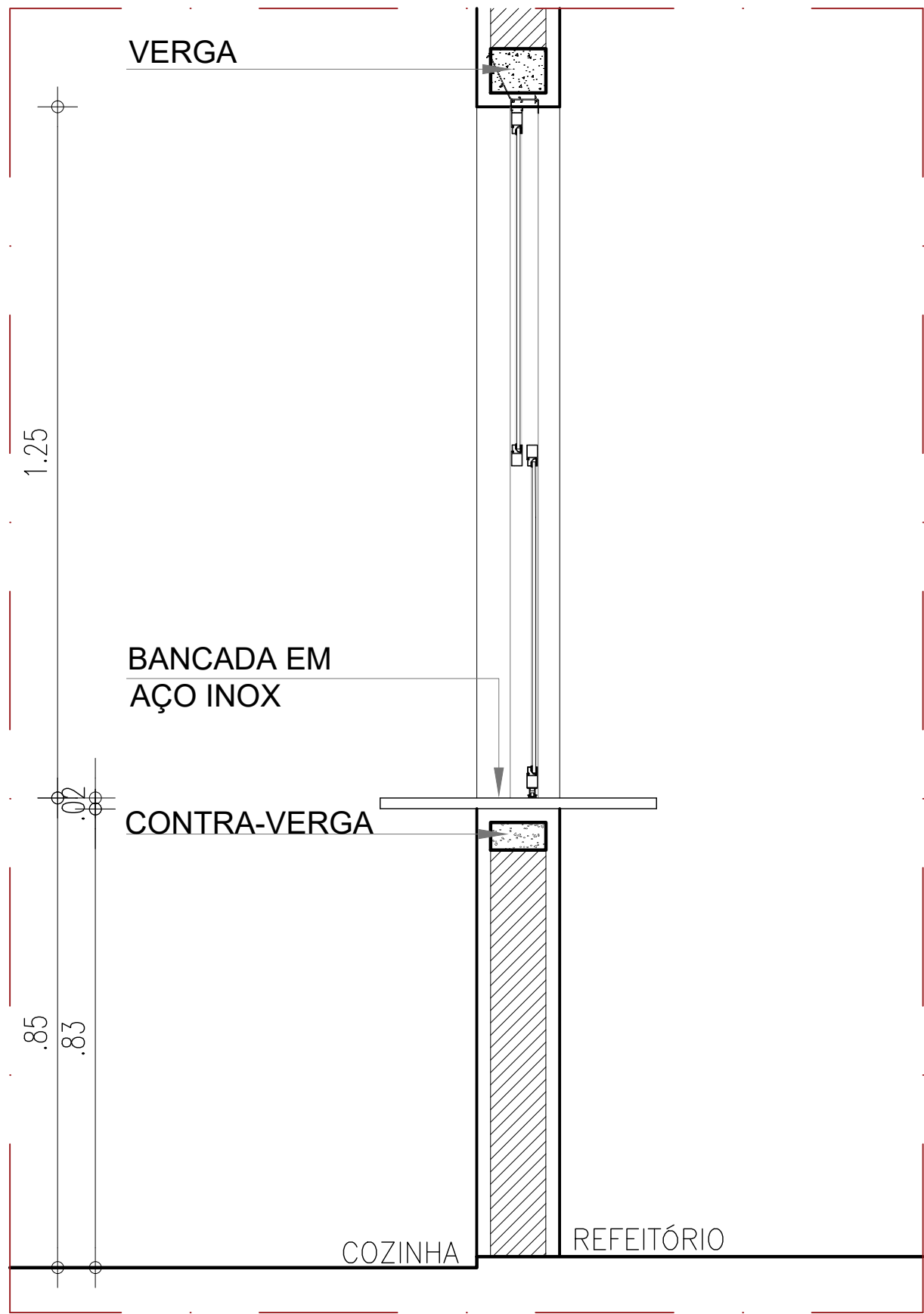

CORTE C1  
ESCALA: 1/10

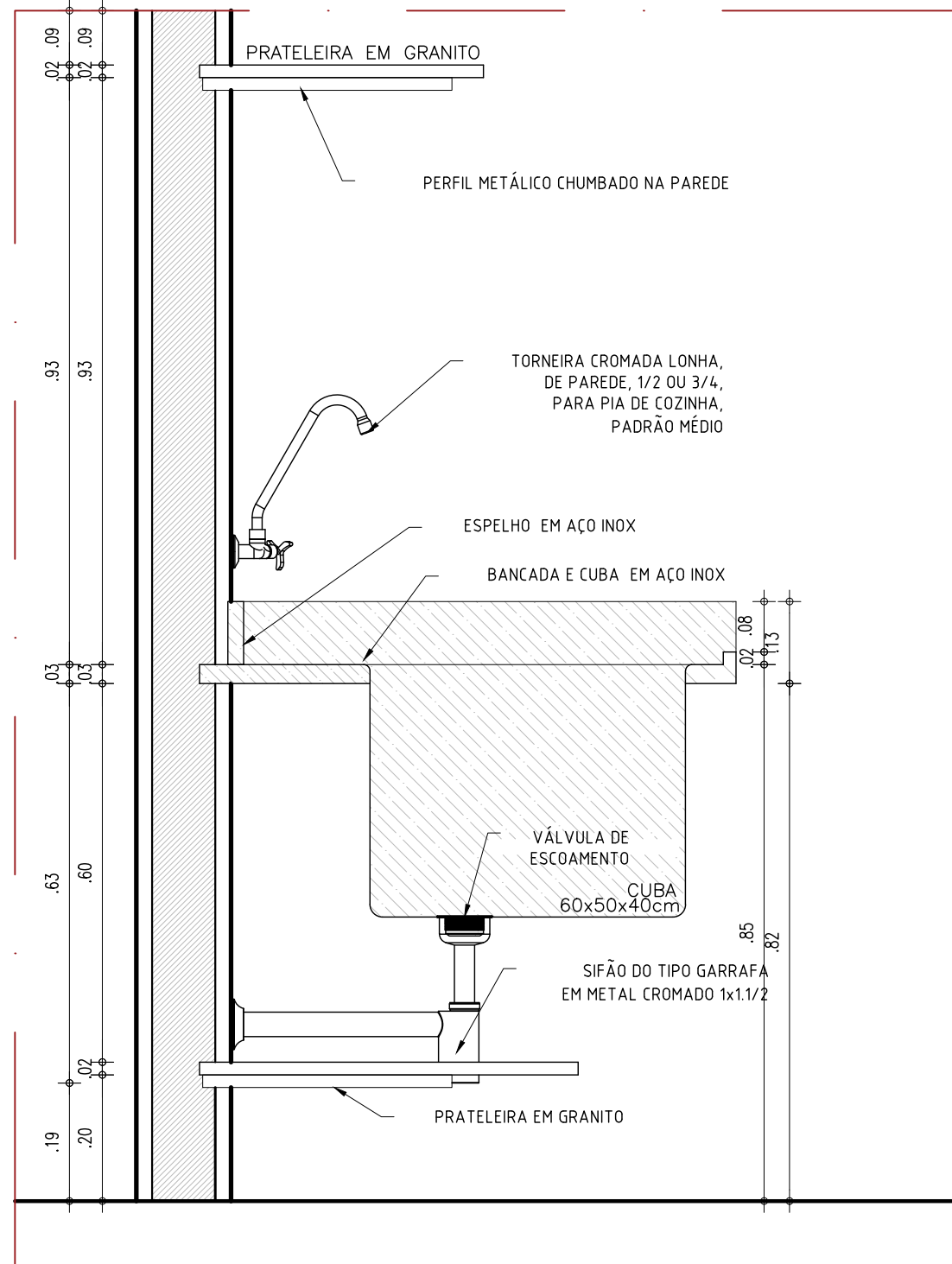

CORTE C2  
ESCALA: 1/10

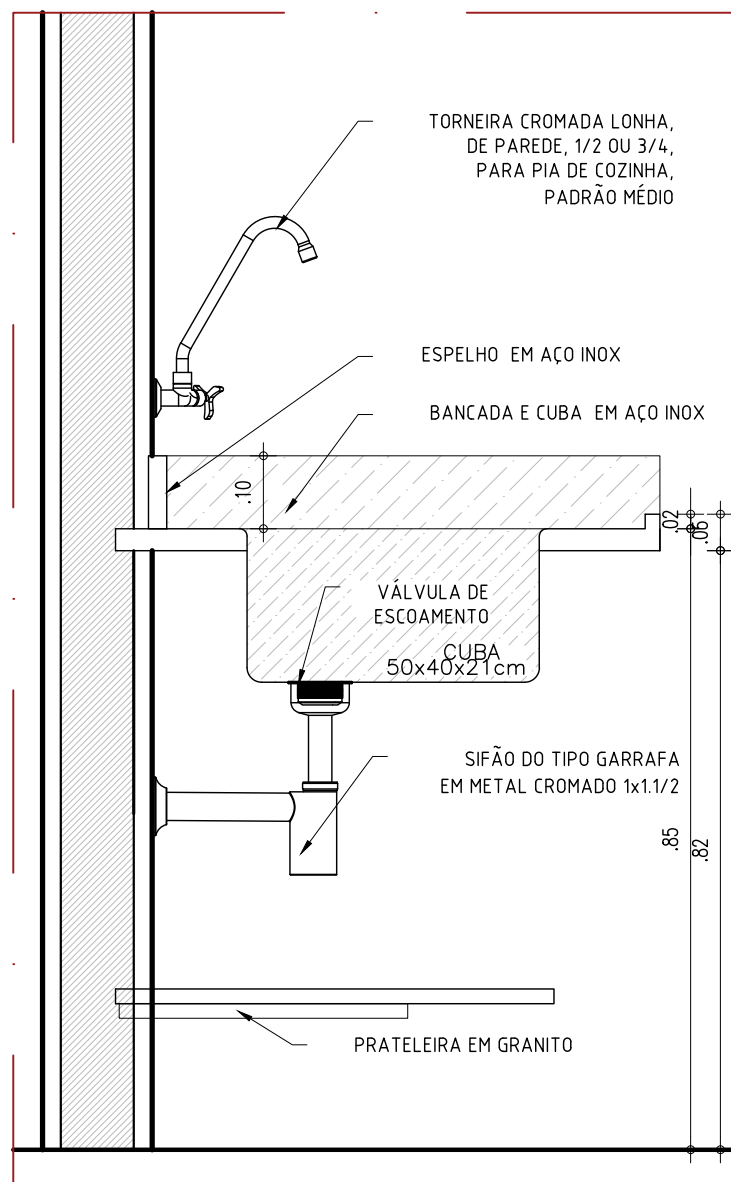

CORTE C3  
ESCALA: 1/10

ARQUITETO(A): <i>Marcela Guimarães</i> ARQUITETO (A) CAU 405534-8	ENGENHEIRO(A) RESPONSÁVEL:	PROPRIETÁRIO:
<b>GOVERNO DO ESTADO DO PIAUÍ</b> SEDUC - SECRETARIA DE ESTADO DA EDUCAÇÃO 10º GRE - REGIONAL FLORIANO		
DEPARTAMENTO: UNIDADE DE GESTÃO DA REDE FÍSICA	DESENHO: <b>PE</b>	
TÍTULO DO PROJETO: U.E. DR. JOSÉ PINHEIRO MACHADO	PRANCHA: <b>11/16</b>	
ENDEREÇO DO SERVIÇO: RUA MARCOS PARENTE, S/N.	MUNICÍPIO: LANDRI SALES	
TÍTULO DO DESENHO: DETALHE DA COZINHA	ZONA: URBANA	ESCALA: INDICADA
DESENHO: MARCELA GUIMARÃES	FASE: PROJ. ARQUITETÔNICO	DATA: JUNHO / 2023
REVISÃO: EMISSIONAL		

COR PENA  
red 07 0.0  
yellow 07 0.0  
green 07 0.0  
cyan 07 0.0  
blue 07 0.0  
magenta 07 0.0  
white 07 0.0  
08 07 0.0  
04 40 0.0  
04 40 0.0  
240 240 0.0  
250 250 0.0



VESTIÁRIO

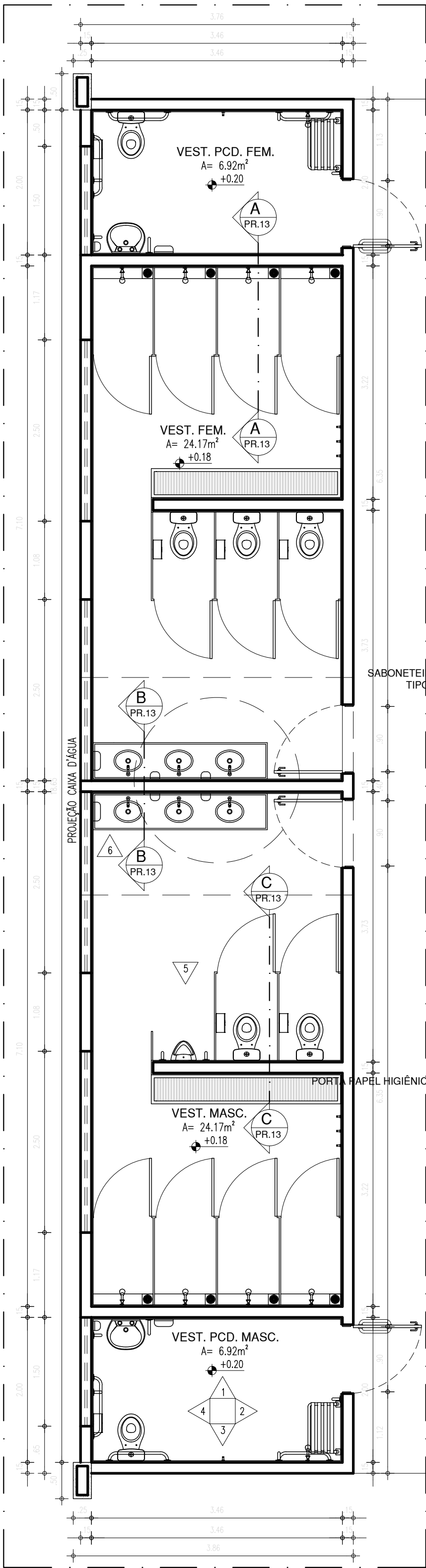

PLANTA BAIXA - VESTIÁRIO

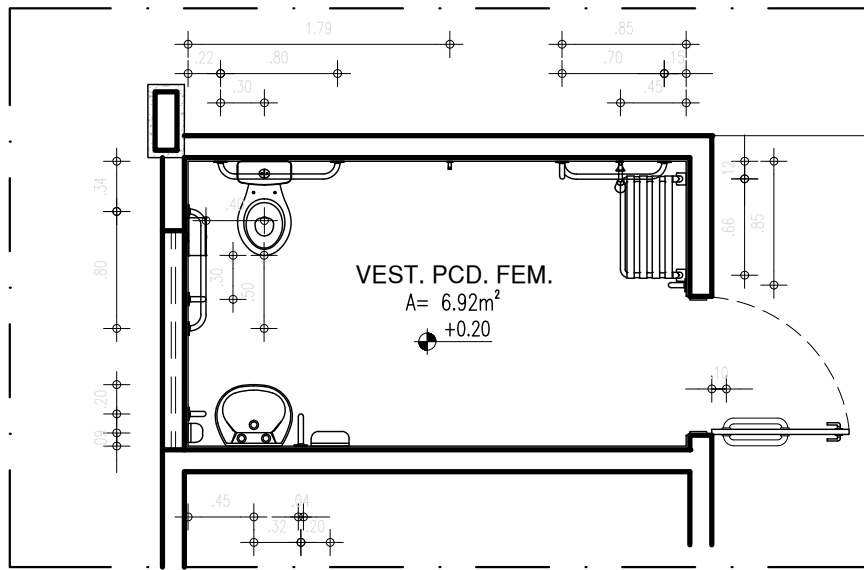

PLANTA BAIXA I - DETALHE VESTIÁRIO PCD

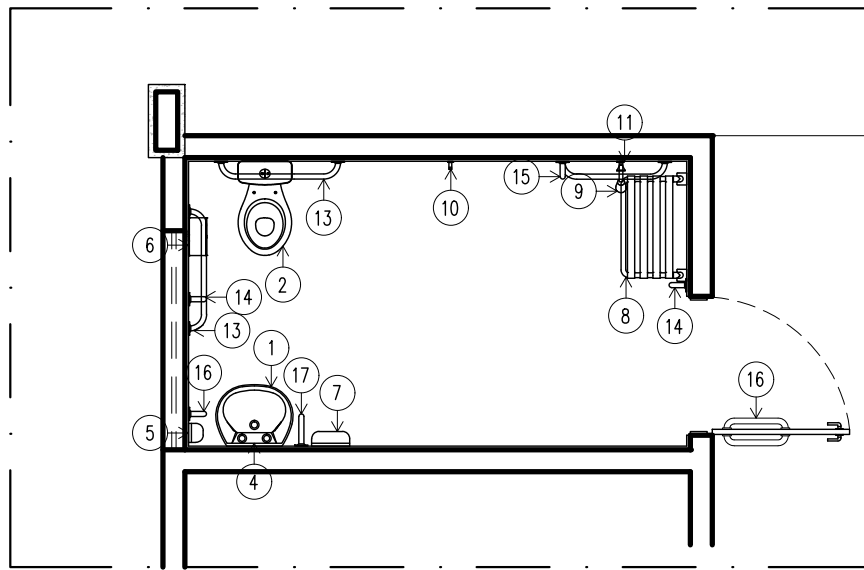

PLANTA BAIXA II - DETALHE VESTIÁRIO PCD

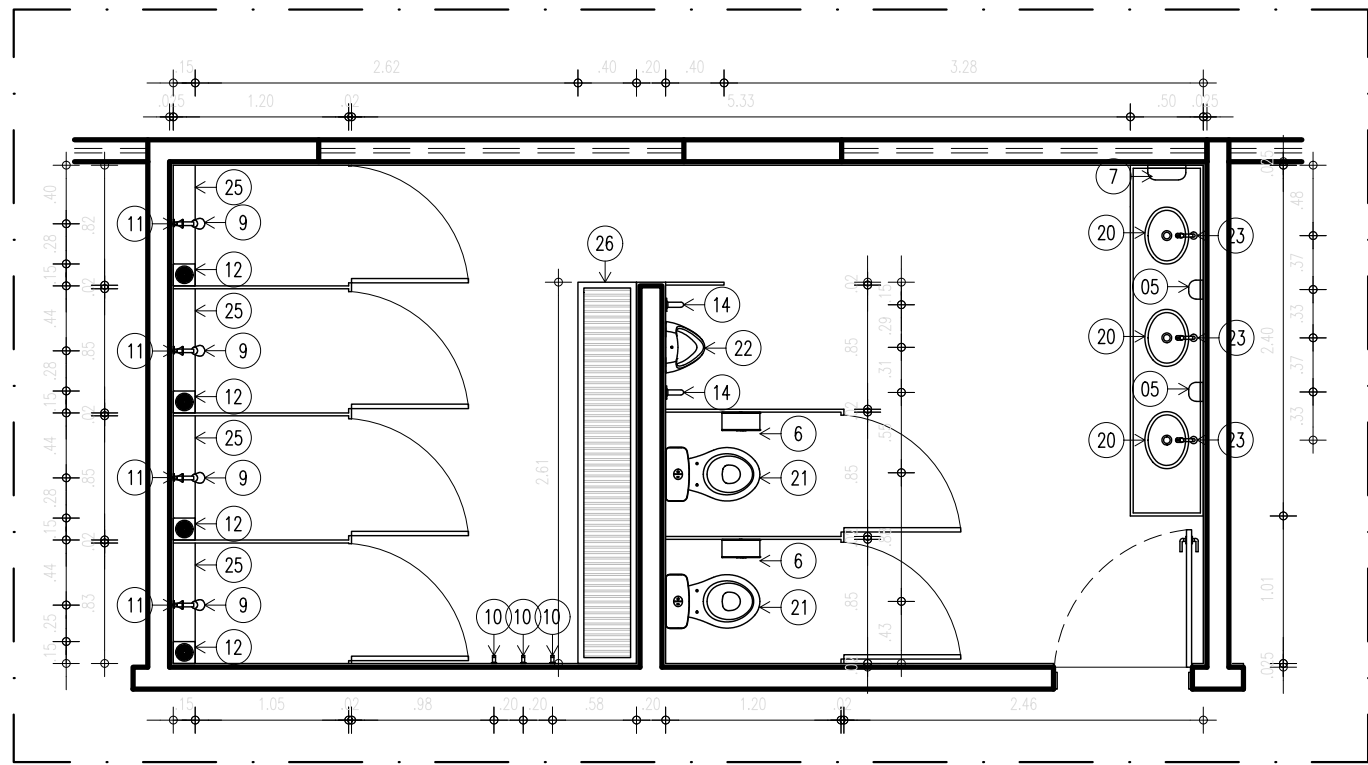

PLANTA BAIXA - DETALHE VESTIÁRIO

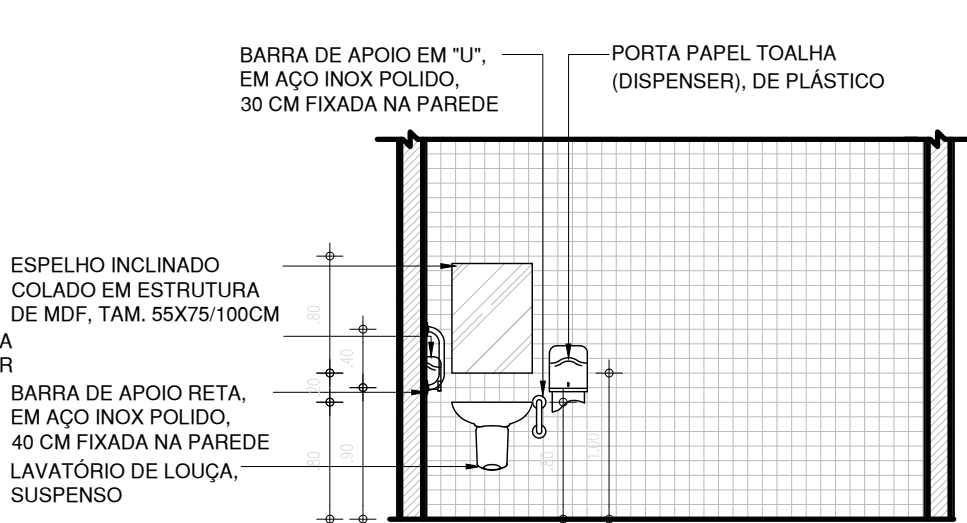

VISTA 01 - VESTIÁRIO

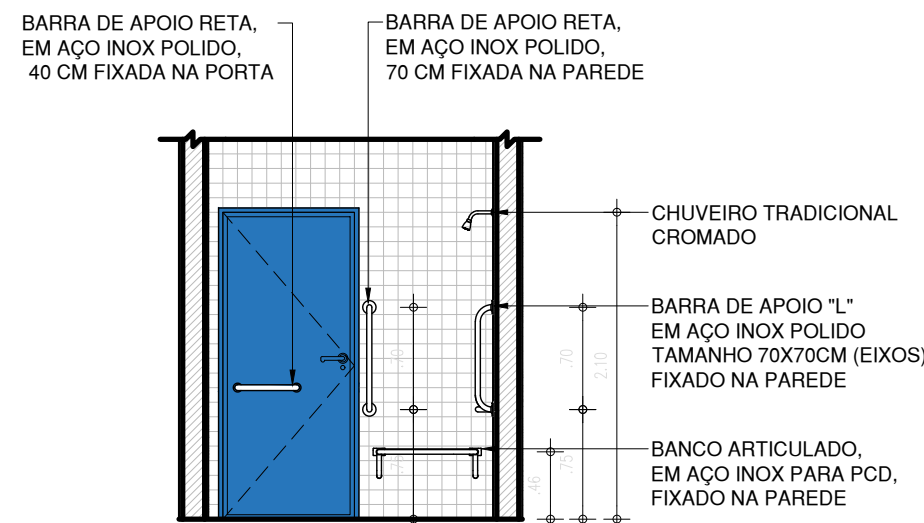

VISTA 02 - VESTIÁRIO

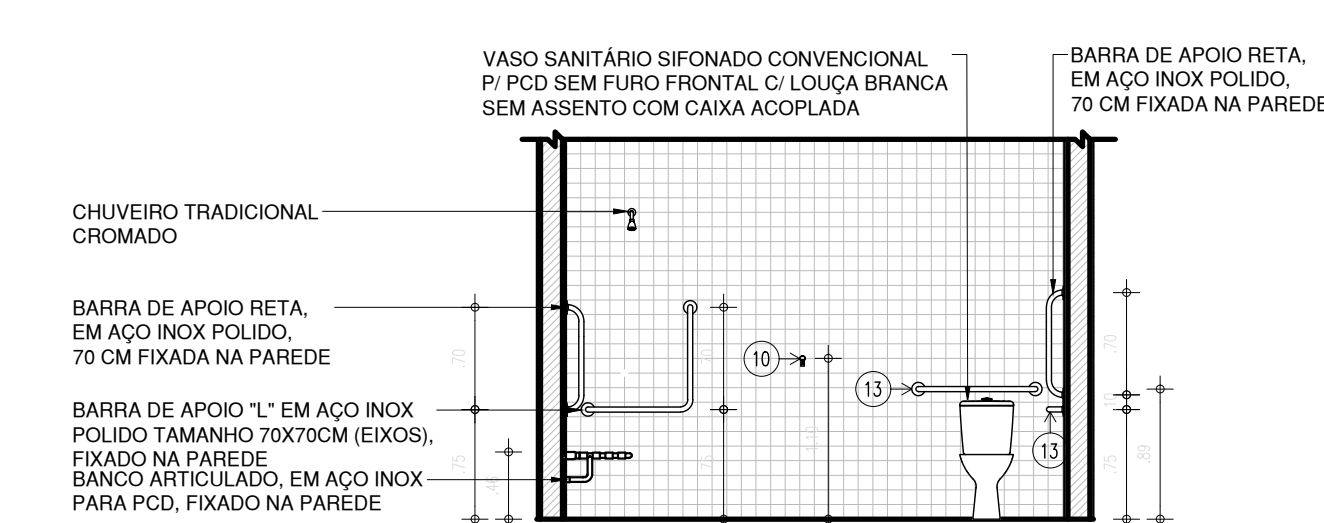

VISTA 03 - VESTIÁRIO

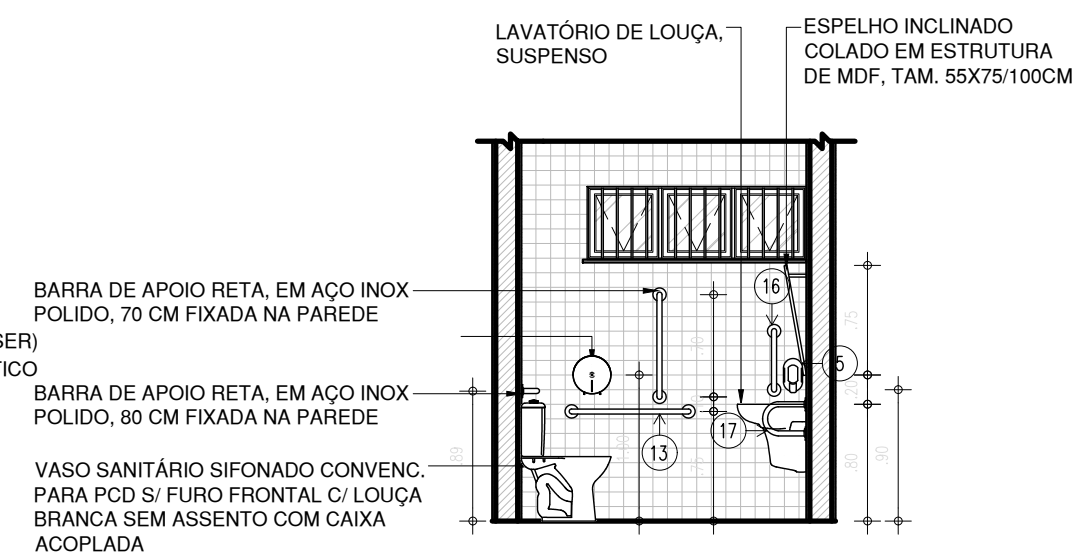

VISTA 04 - VESTIÁRIO

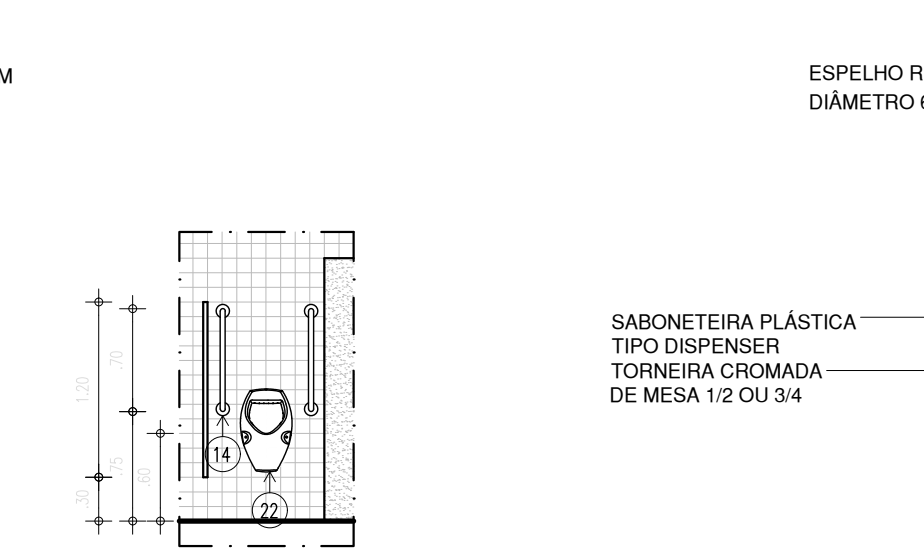

VISTA 05 - VESTIÁRIO

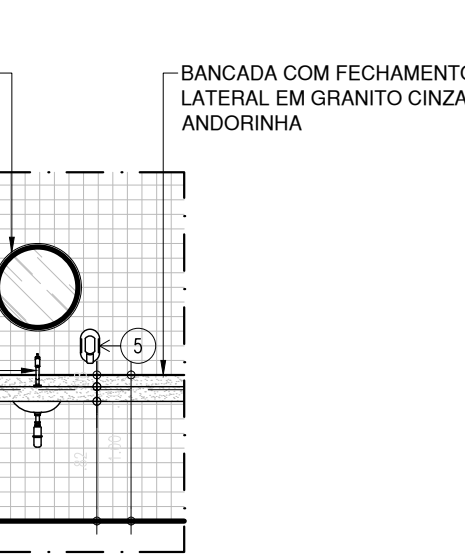

VISTA 06 - VESTIÁRIO

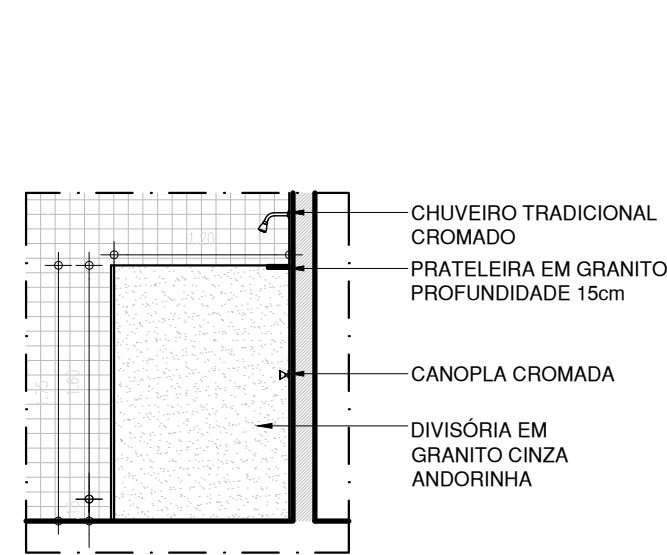

CORTE AA - VESTIÁRIO

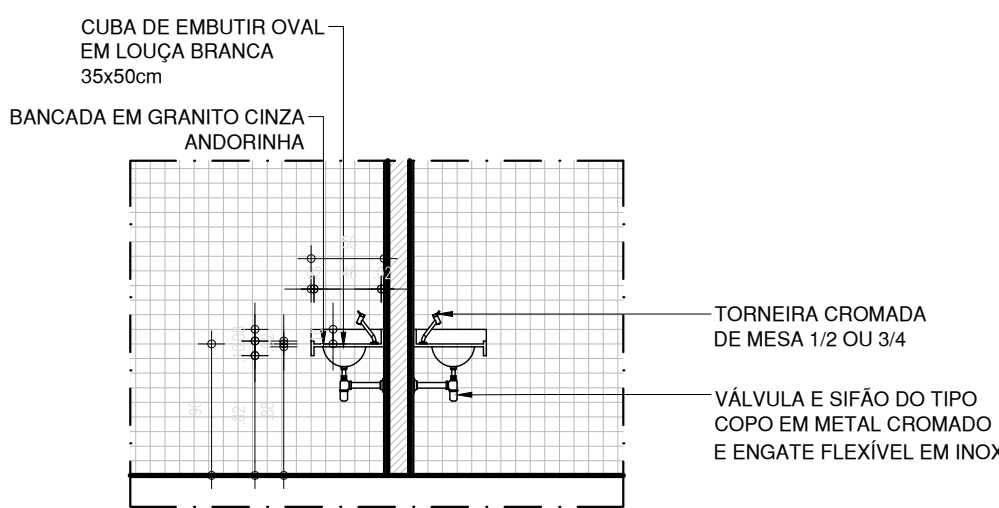

CORTE BB - VESTIÁRIO

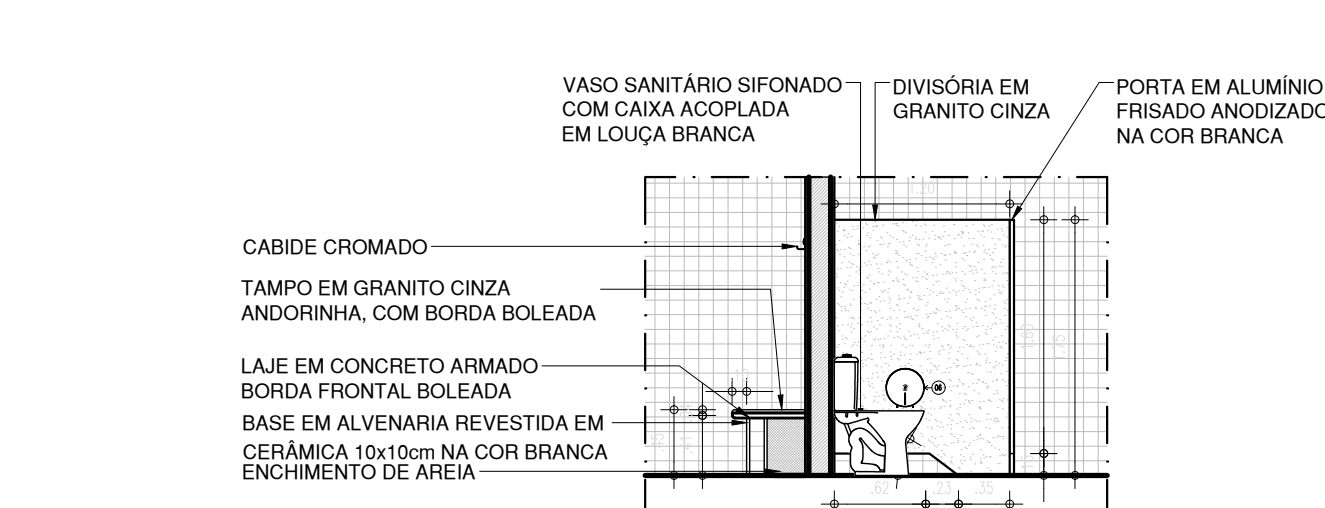

CORTE CC - VESTIÁRIO

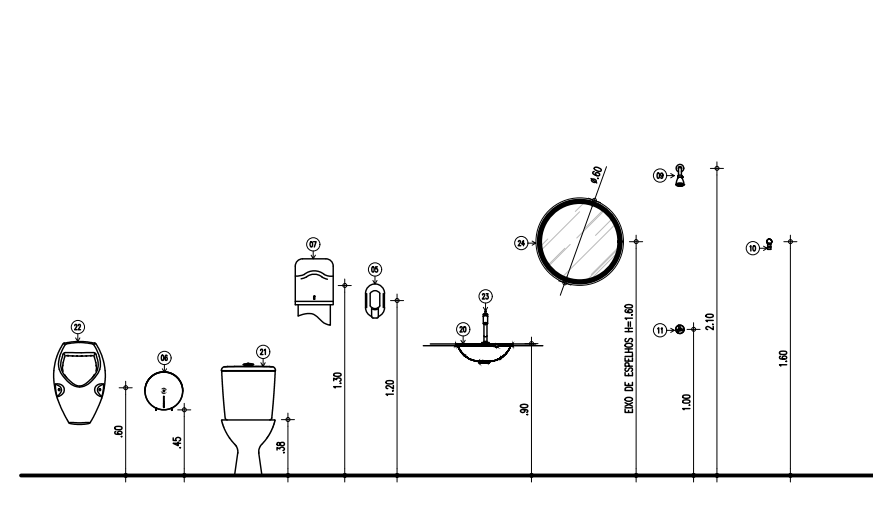

ALTURAS PEÇAS - VESTIÁRIO

LEGENDA – ACESSÓRIOS DE BANHEIOS PCD

01	CUBA DE EMBUTIR OVAL EM LOUÇA BRANCA, 35 X 50CM OU EQUIVALENTE
02	VASO SANITÁRIO SIFONADO CONVENCIONAL PARA PCD SEM FURO FRONTAL COM LOUÇA BRANCA SEM ASSENTO E COM CAIXA ACOPLADA
03	ASSENTO SANITÁRIO CONVENCIONAL
04	MICTÓRIO SIFONADO EM LOUÇA BRANCA
05	SABONETEIRA PLASTICA TIPO DISPENSER PARA SABONETE LIQUIDO COM RESERVATÓRIO 800 A 1500ml
06	PORTA PAPEL HIGIÊNICO (DISPENSER), DE PLÁSTICO
07	DISPENSER PLÁSTICO PARA PAPEL TOALHA
08	TORNEIRA DE MESA COM FECHAMENTO AUTOMÁTICO PARA LAVATÓRIO
09	CHUVEIRO TRADICIONAL CROMADO
10	CABIDE CROMADO
11	RALO SIFONADO CROMADO COM FECHO
12	SIFÃO DO TIPO GARRAFA EM METAL CROMADO 1x1.1/2
13	ESPELHO INCLINADO COLADO NA ESTRUTURA DE MDF, TAM. 55X80
15	ACABAMENTO PARA REGISTRO BASE 3/4"
16	BANCO ARTICULADO, EM AÇO INOX PARA PCD, FIXADO NA PAREDE
17	BARRA DE APOIO RETA, EM AÇO INOX POLIDO, 80cm FIXADA NA PAREDE
18	BARRA DE APOIO EM L, EM AÇO INOX POLIDO, 70x70cm FIXADA NA PAREDE
19	BARRA DE APOIO RETA, EM AÇO INOX POLIDO, 70cm FIXADA NA PAREDE
20	BARRA DE APOIO RETA, EM AÇO INOX POLIDO, 40cm FIX. PORTA OU PAREDE
21	LAVATÓRIO DE LOUÇA SUSPENSO NA COR BRANCA

LEGENDA – ACESSÓRIOS DE BANHEIOS

01	CUBA DE EMBUTIR OVAL EM LOUÇA BRANCA, 35 X 50CM OU EQUIVALENTE
02	VASO SANITÁRIO SIFONADO COM CAIXA ACOPLADA EM LOUÇA BRANCA
03	ASSENTO SANITÁRIO CONVENCIONAL
04	MICTÓRIO SIFONADO EM LOUÇA BRANCA
05	SABONETEIRA PLASTICA TIPO DISPENSER PARA SABONETE LIQUIDO COM RESERVATÓRIO 800 A 1500ml
06	PORTA PAPEL HIGIÊNICO (DISPENSER), DE PLÁSTICO
07	DISPENSER PLÁSTICO PARA PAPEL TOALHA
08	TORNEIRA DE MESA COM FECHAMENTO AUTOMÁTICO PARA LAVATÓRIO
09	CHUVEIRO TRADICIONAL CROMADO
10	CABIDE CROMADO
11	RALO SIFONADO CROMADO COM FECHO
12	SIFÃO DO TIPO GARRAFA EM METAL CROMADO 1x1.1/2
13	ESPELHO INCLINADO COLADO NA ESTRUTURA DE MDF, TAM. 55X80
14	BANCO EM CONCRETO, COM ASSENTO EM GRANITO
15	ACABAMENTO PARA REGISTRO BASE 3/4"

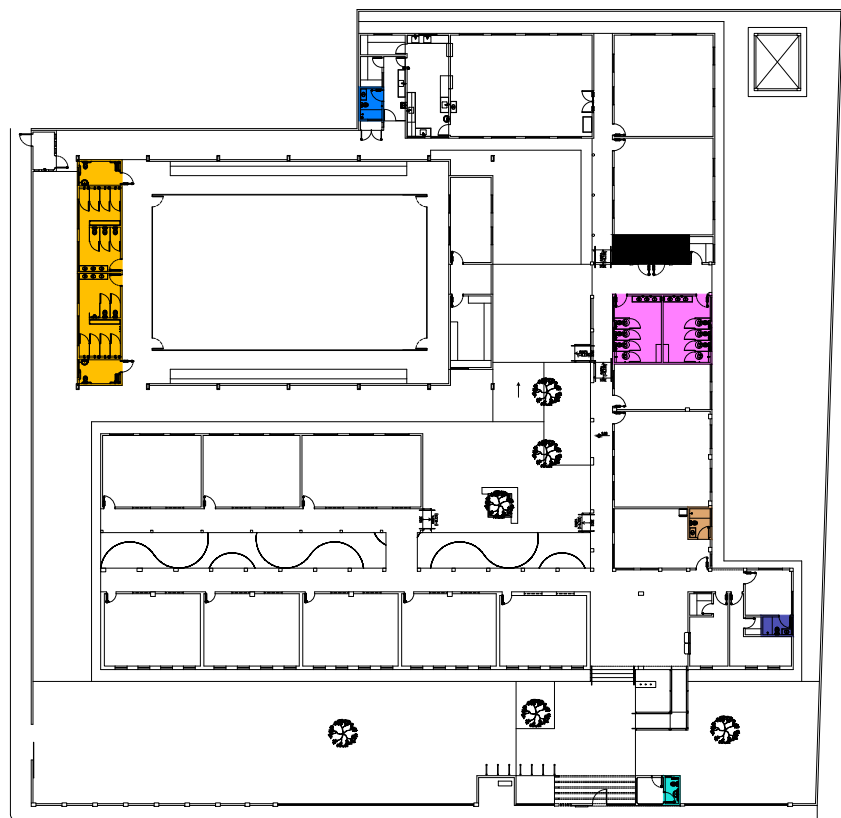

ARQUITETO(A): <i>Marcela Guimarães</i> ARQUITETO (A) CAU 46934-S	ENGENHEIRO(A) RESPONSÁVEL:	PROPRIETÁRIO:
---	----------------------------	---------------

SECRETARIA DA EDUCAÇÃO - SEDUC GOVERNO DO PIAUÍ AQUI TEM TRABALHO AQUI TEM FUTURO	GOVERNO DO ESTADO DO PIAUÍ SEDUC - SECRETARIA DE ESTADO DA EDUCAÇÃO 1º GRE - REGIONAL FLORIANO
---	--

DEPARTAMENTO: UNIDADE DE GESTÃO DA REDE FÍSICA	DESENHO: <b>PE</b>
TÍTULO DO PROJETO: U.E. DR. JOSÉ PINHEIRO MACHADO	PRANCHA: <b>12/16</b>
ENDEREÇO DO SERVIÇO: RUA MARCOS PARENTE, S/N.	MUNICÍPIO: LANDRI SALES
TÍTULO DO DESENHO: DETALHE BANHEIOS	ZONA: URBANA
DESENHO: MARCELA GUIMARÃES	FASE: PROJ. ARQUITETÔNICO
DATA: JUNHO / 2023	REVISÃO: EMIÇÃO INICIAL

COR PENA  
red 07 0,1  
yellow 07 0,2  
green 07 0,2  
cyan 07 0,2  
blue 07 0,2  
magenta 07 0,2  
white 07 0,2  
08 07 0,1  
04 40 0,1  
04 84 0,1  
240 240 0,1  
250 250 0,1



COR PENA  
red 07  
yellow 07  
green 07  
cyan 07  
blue 07  
magenta 07  
white 07  
08 07  
04 07  
04 07  
240 240  
250 250

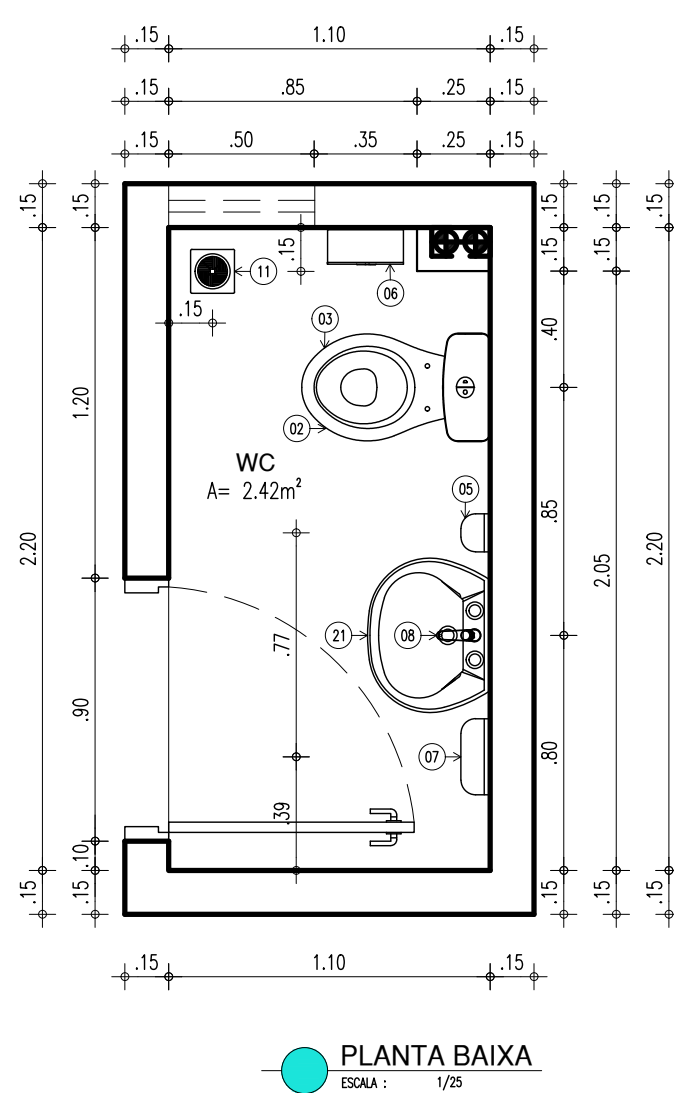
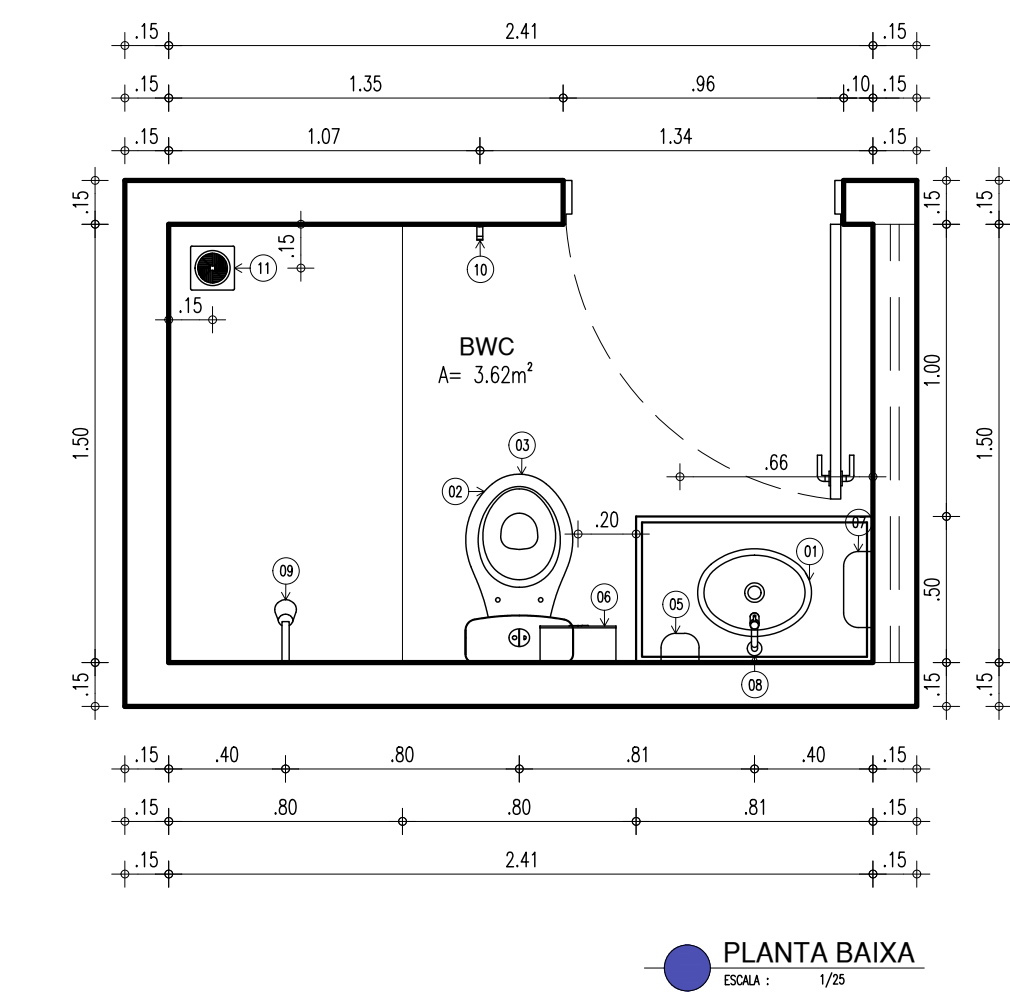
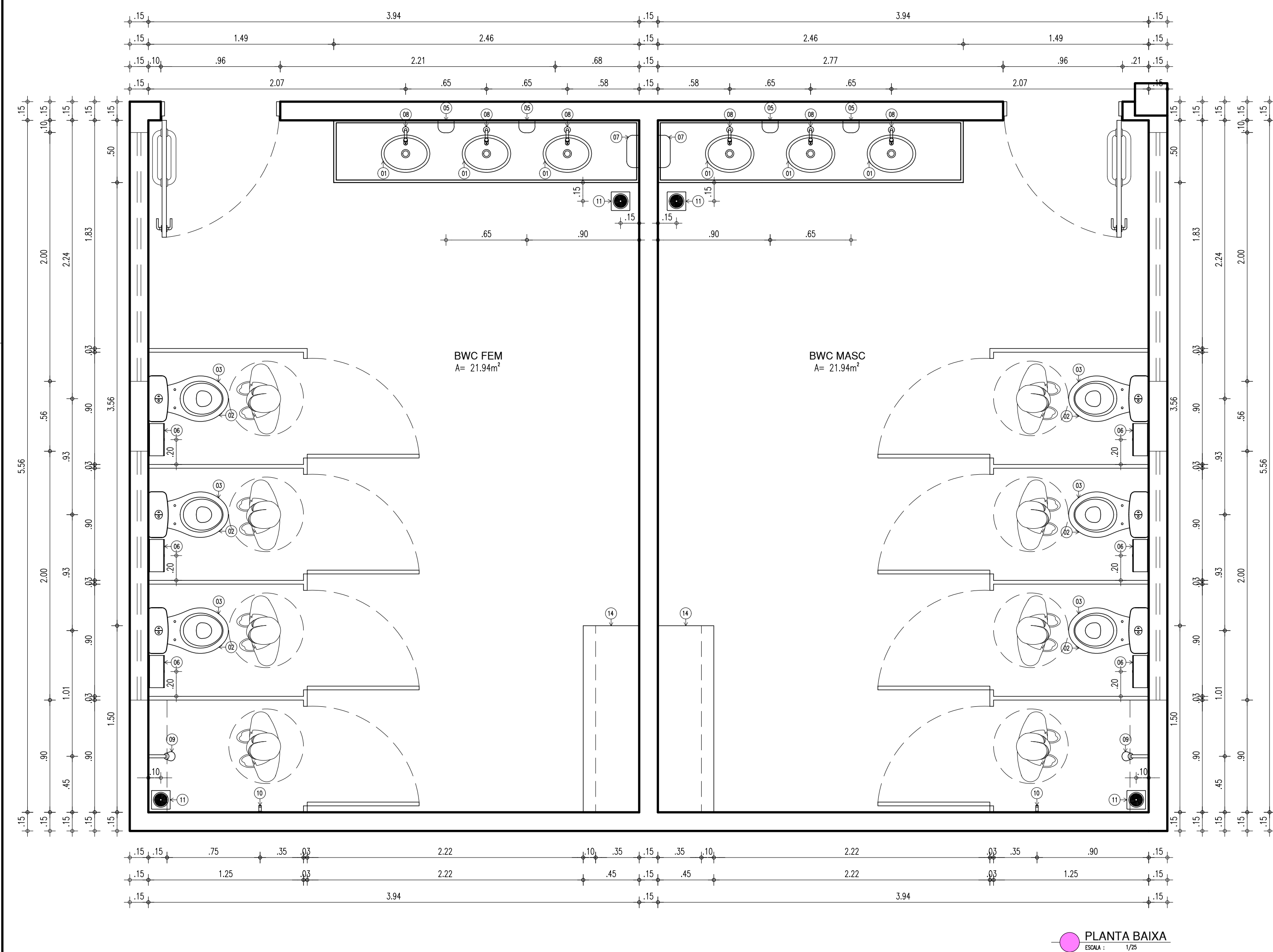
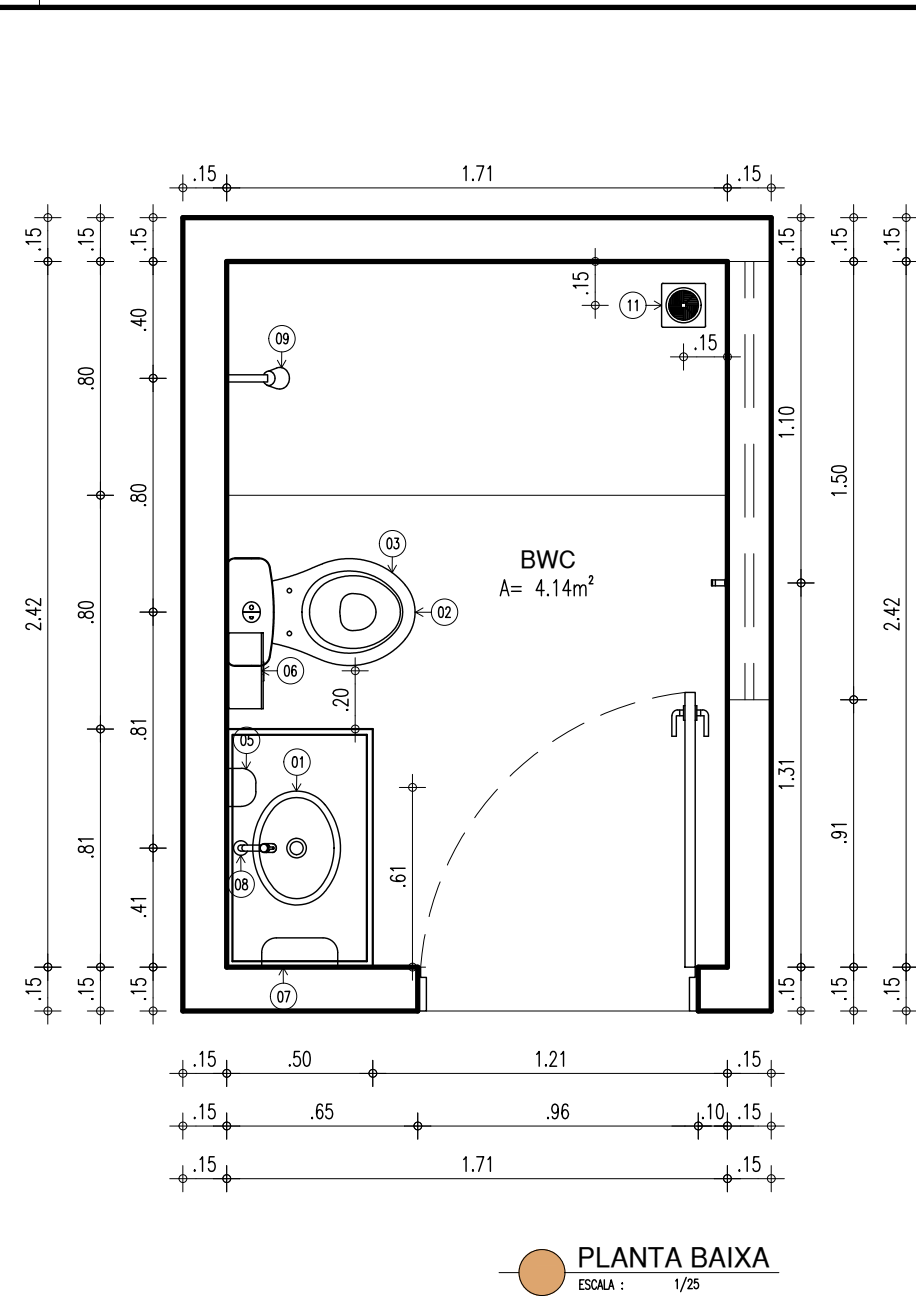
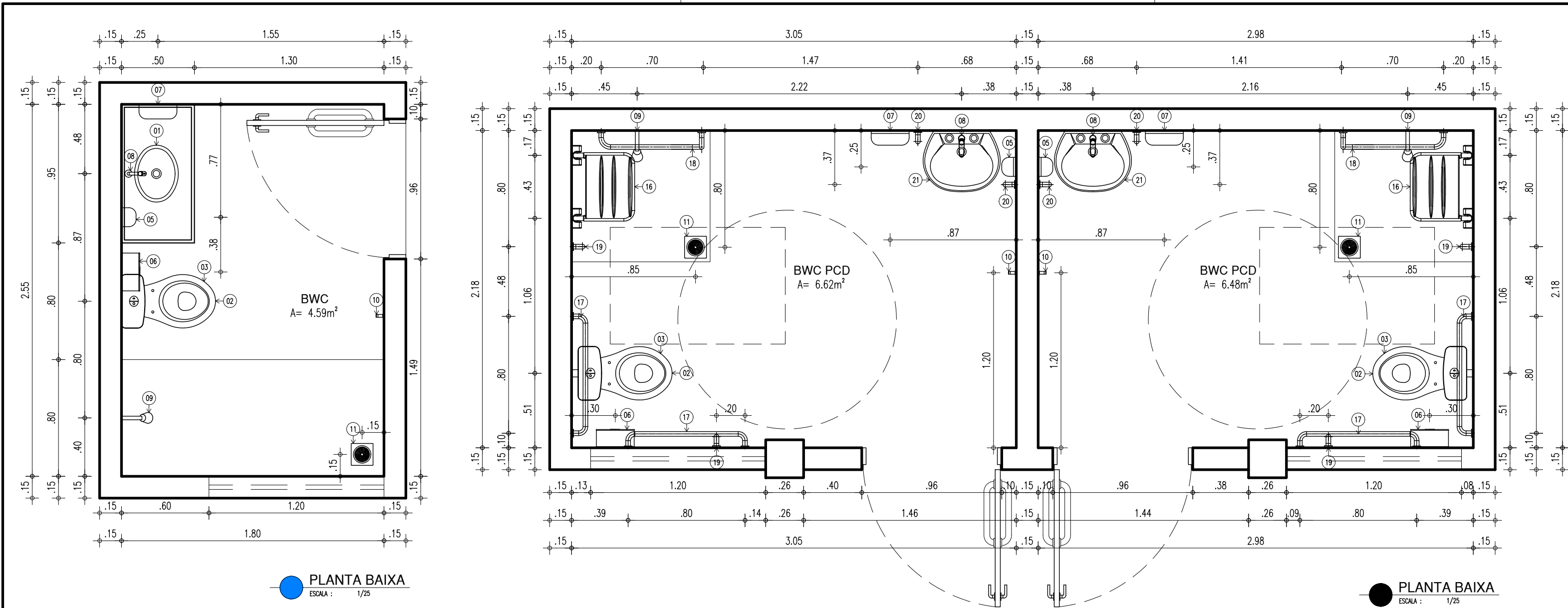

LEGENDA – ACESSÓRIOS DE BANHEIROS PCD	
01	CUBA DE EMBUTIR OVAL EM LOUÇA BRANCA, 35 X 50CM OU EQUIVALENTE
02	VASO SANITÁRIO SIFONADO CONVENCIONAL PARA PCD SEM FURO FRONTAL COM LOUÇA BRANCA SEM ASSENTO E COM CAIXA ACOPLADA
03	ASSENTO SANITÁRIO CONVENCIONAL
04	MICTÓRIO SIFONADO EM LOUÇA BRANCA
05	SABONETEIRA PLASTICA TIPO DISPENSER PARA SABONETE LIQUIDO COM RESERVATÓRIO 800 A 1500ml
06	PORTA PAPEL HIGIÊNICO (DISPENSER), DE PLÁSTICO
07	DISPENSER PLÁSTICO PARA PAPEL TOALHA
08	TORNEIRA DE MESA COM FECHAMENTO AUTOMÁTICO PARA LAVATÓRIO
09	CHUVEIRO TRADICIONAL CROMADO
10	CABIDE CROMADO
11	RALO SIFONADO CROMADO COM FECHO
12	SIFÃO DO TIPO GARRAFA EM METAL CROMADO 1x1.1/2
13	ESPELHO INCLINADO COLADO NA ESTRUTURA DE MDF, TAM. 55X80
15	ACABAMENTO PARA REGISTRO BASE 3/4”
16	BANCO ARTICULADO, EM AÇO INOX PARA PCD, FIXADO NA PAREDE
17	BARRA DE APOIO RETA, EM AÇO INOX POLIDO, 80cm FIXADA NA PAREDE
18	BARRA DE APOIO EM L, EM AÇO INOX POLIDO, 70x70cm FIXADA NA PAREDE
19	BARRA DE APOIO RETA, EM AÇO INOX POLIDO, 70cm FIXADA NA PAREDE
20	BARRA DE APOIO RETA, EM AÇO INOX POLIDO, 40cm FIX. PORTA OU PAREDE
21	LAVATÓRIO DE LOUÇA SUSPENSO NA COR BRANCA

LEGENDA – ACESSÓRIOS DE BANHEIROS	
01	CUBA DE EMBUTIR OVAL EM LOUÇA BRANCA, 35 X 50CM OU EQUIVALENTE
02	VASO SANITÁRIO SIFONADO COM CAIXA ACOPLADA EM LOUÇA BRANCA
03	ASSENTO SANITÁRIO CONVENCIONAL
04	MICTÓRIO SIFONADO EM LOUÇA BRANCA
05	SABONETEIRA PLASTICA TIPO DISPENSER PARA SABONETE LIQUIDO COM RESERVATÓRIO 800 A 1500ml
06	PORTA PAPEL HIGIÊNICO (DISPENSER), DE PLÁSTICO
07	DISPENSER PLÁSTICO PARA PAPEL TOALHA
08	TORNEIRA DE MESA COM FECHAMENTO AUTOMÁTICO PARA LAVATÓRIO
09	CHUVEIRO TRADICIONAL CROMADO
10	CABIDE CROMADO
11	RALO SIFONADO CROMADO COM FECHO
12	SIFÃO DO TIPO GARRAFA EM METAL CROMADO 1x1.1/2
13	ESPELHO INCLINADO COLADO NA ESTRUTURA DE MDF, TAM. 55X80
14	BANCO EM CONCRETO, COM ASSENTO EM GRANITO
15	ACABAMENTO PARA REGISTRO BASE 3/4”

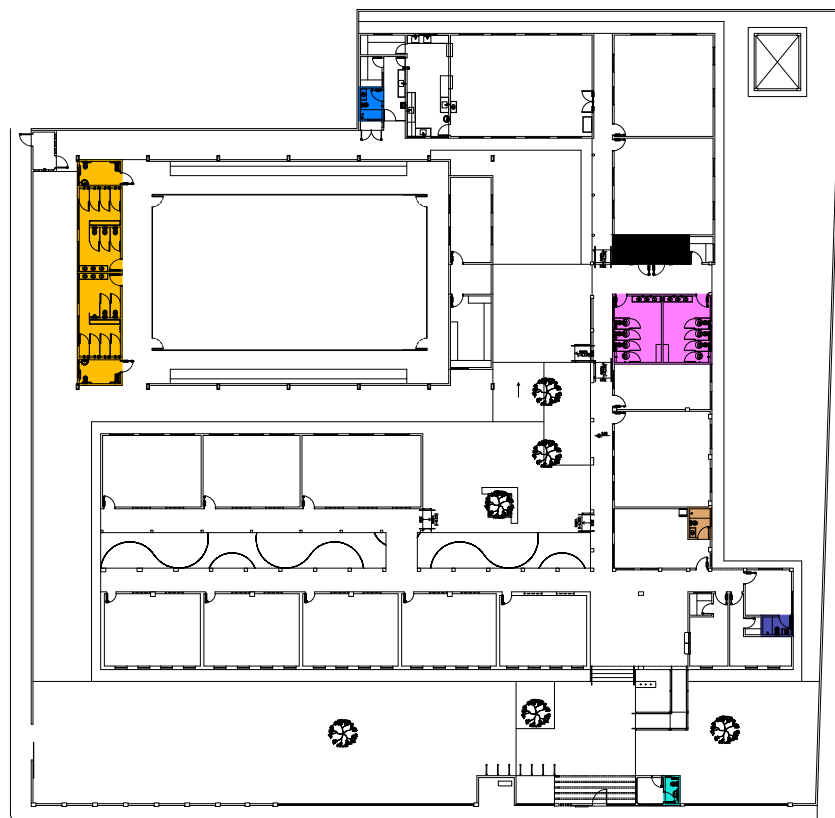

ARQUITETO(A): <i>Marcela Guimarães</i> ARQUITETO (A) CAU 46934-8	ENGENHEIRO(A) RESPONSÁVEL:	PROPRIETÁRIO:
---	----------------------------	---------------

<b>SECRETARIA DA EDUCAÇÃO - SEDUC</b> <b>GOVERNO DO PIAUÍ</b> AQUI TEM TRABALHO AQUI TEM FUTURO	<b>GOVERNO DO ESTADO DO PIAUÍ</b> <b>SEDUC - SECRETARIA DE ESTADO DA EDUCAÇÃO</b> <b>10º GRE - REGIONAL FLORIANO</b>
--	--

DEPARTAMENTO: UNIDADE DE GESTÃO DA REDE FÍSICA	DESENHO: <b>PE</b>
TÍTULO DO PROJETO: U.E. DR. JOSÉ PINHEIRO MACHADO	PRANCHA: <b>13/16</b>
ENDEREÇO DO SERVIÇO: RUA MARCOS PARENTE, S/N.	ESCALA: INDICADA
TÍTULO DO DESENHO: DETALHE BANHEIROS	REVISÃO: EMISSÃO INICIAL
MUNICÍPIO: LANDRI SALES	ZONA: URBANA
DESENHO: MARCELA GUIMARÃES	FASE: PROJ. ARQUITETÔNICO
DATA: JUNHO / 2023	



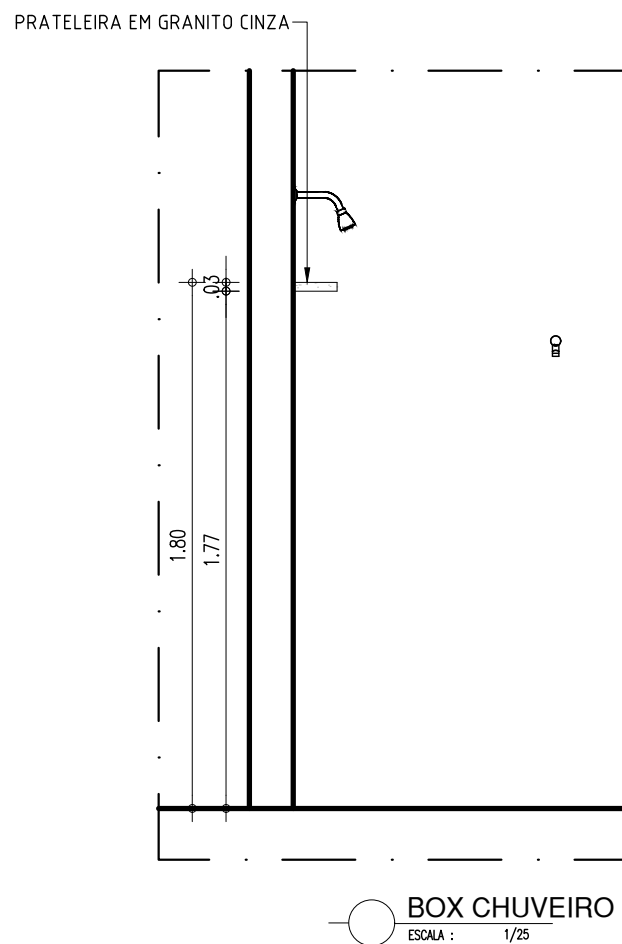
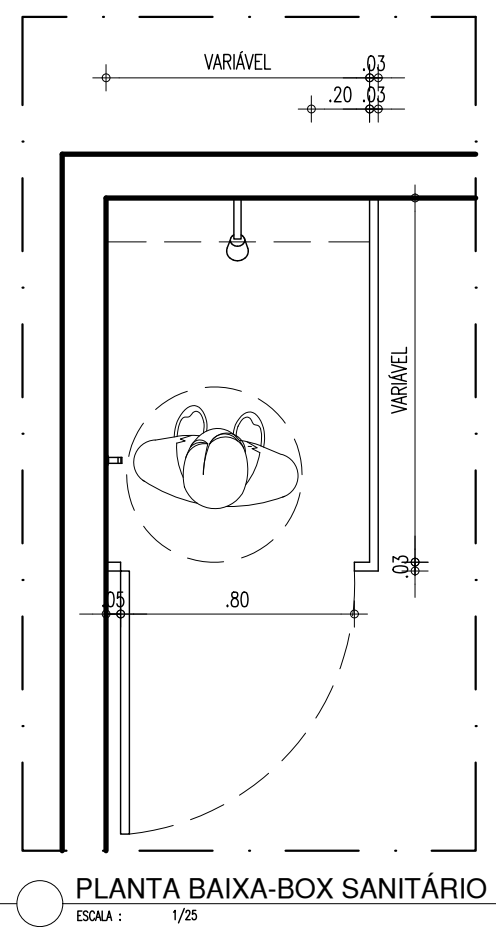
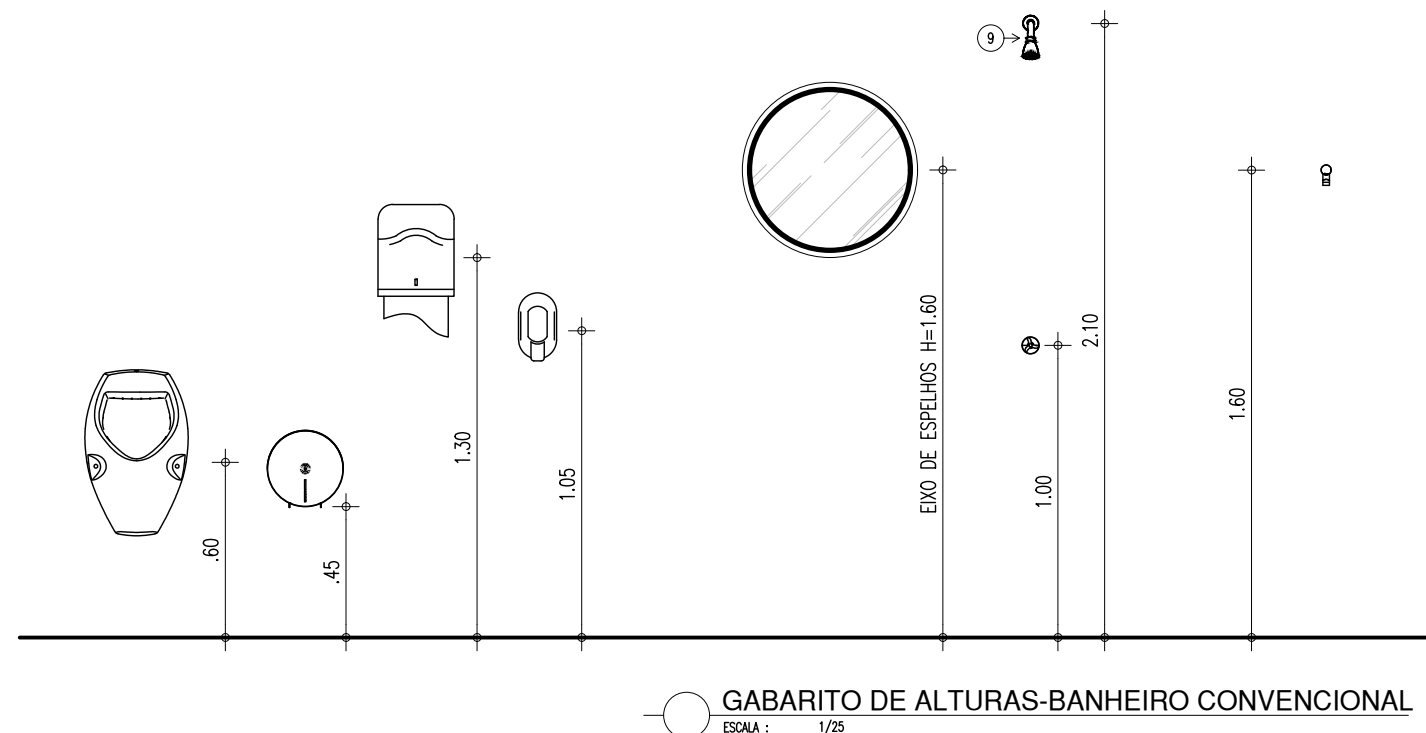
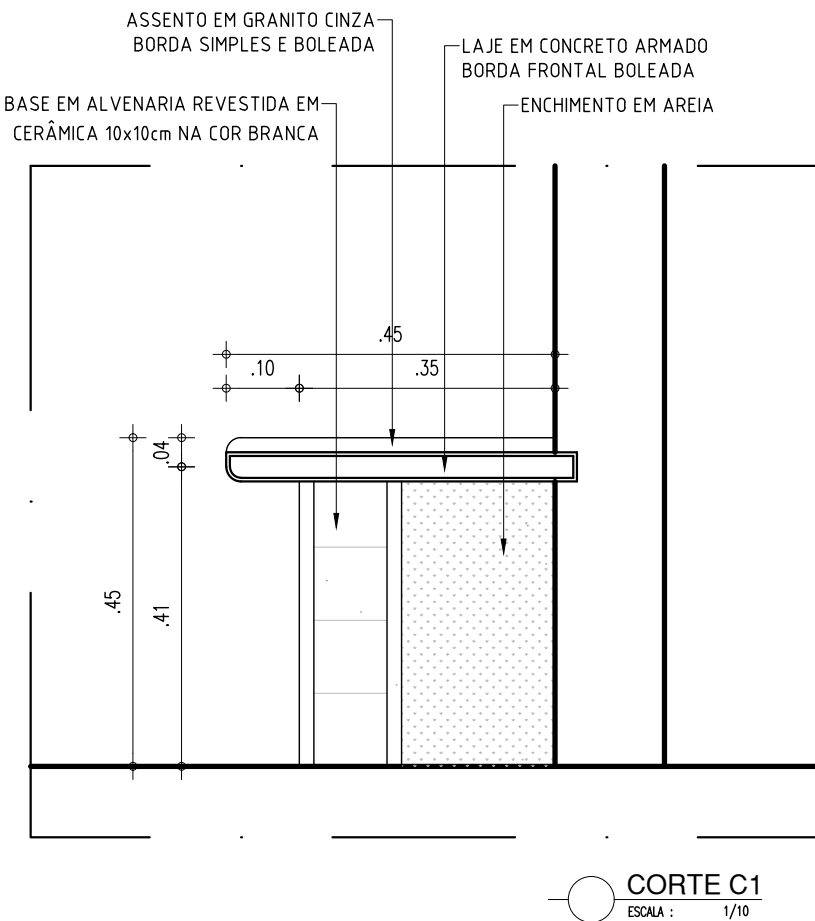
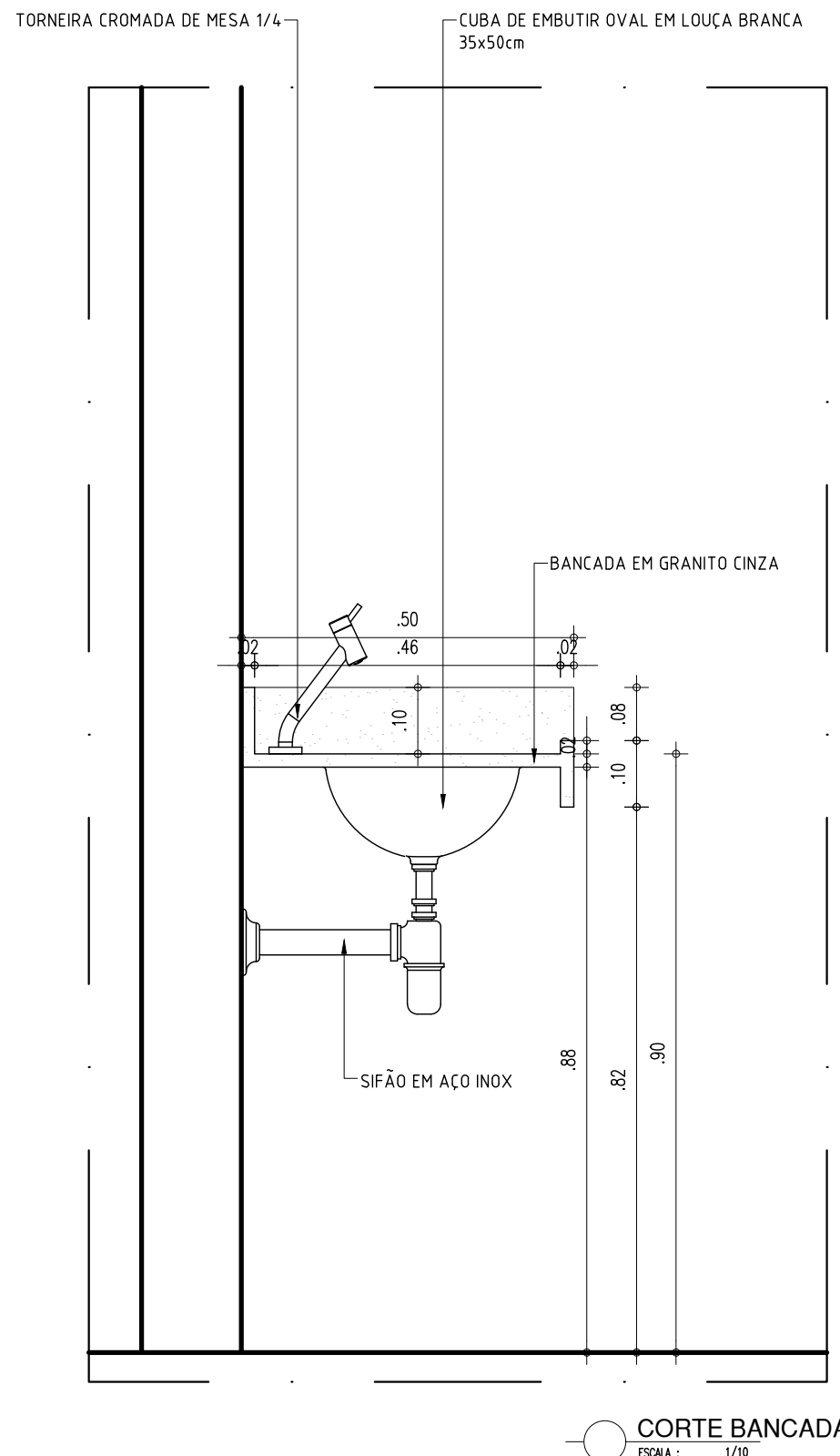
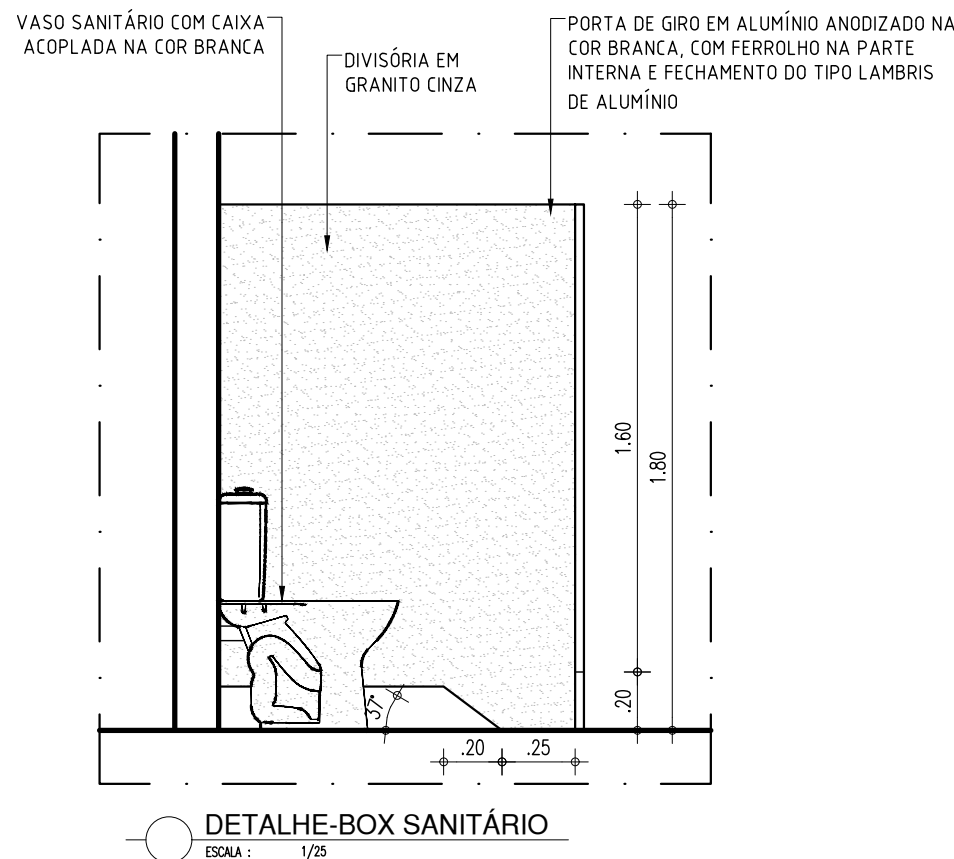
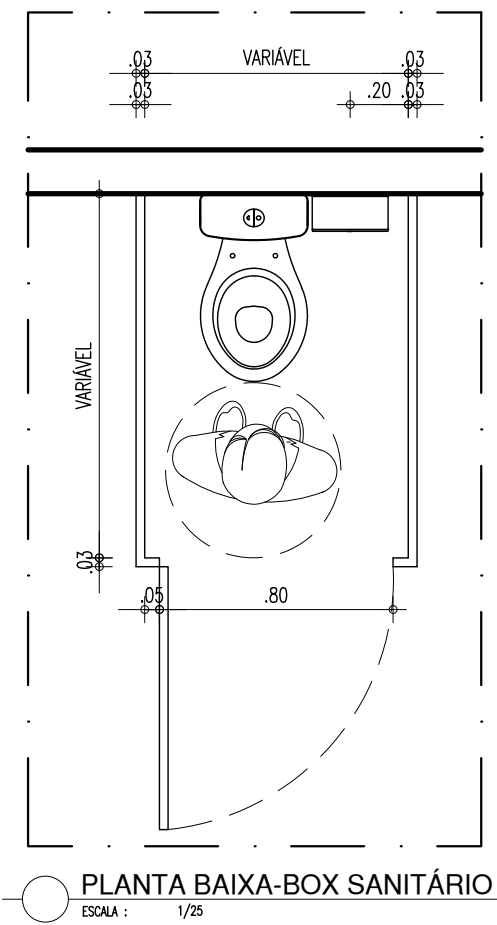
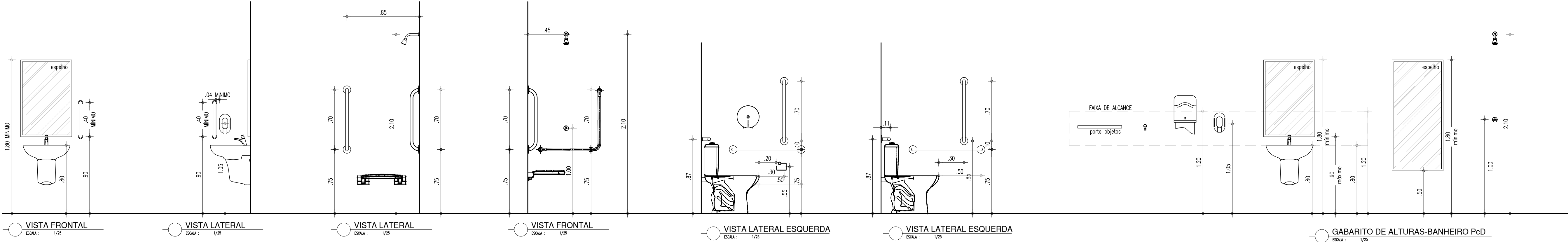

COR PENA  
red 07 0.1  
yellow 07 0.2  
green 07 0.3  
cyan 07 0.4  
blue 07 0.5  
magenta 07 0.6  
white 07 0.7  
08 07 0.8  
04 40 0.1  
04 240 0.1  
250 250 0.1

ARQUITETO(A): <i>Marcela Guimarães</i> ARQUITETO (A) CAU 405534-8	ENGENHEIRO(A) RESPONSÁVEL:	PROPRIETÁRIO:
<b>GOVERNO DO ESTADO DO PIAUÍ</b>		
SEDUC - SECRETARIA DE ESTADO DA EDUCAÇÃO 10º GRE - REGIONAL FLORIANO		
DEPARTAMENTO: UNIDADE DE GESTÃO DA REDE FÍSICA	DESENHO: <b>PE</b>	
TÍTULO DO PROJETO: U.E. DR. JOSÉ PINHEIRO MACHADO	PRANCHA: <b>14/16</b>	
ENDEREÇO DO SERVIÇO: RUA MARCOS PARENTE, S/N.	MUNICÍPIO: LANDRI SALES	
TÍTULO DO DESENHO: VISTAS BANHEIROS	ZONA: URBANA	ESCALA: INDICADA
DESENHO: MARCELA GUIMARÃES	FASE: PROJ. ARQUITETÔNICO	DATA: JUNHO / 2023
REVISÃO: EMISSION INICIAL		



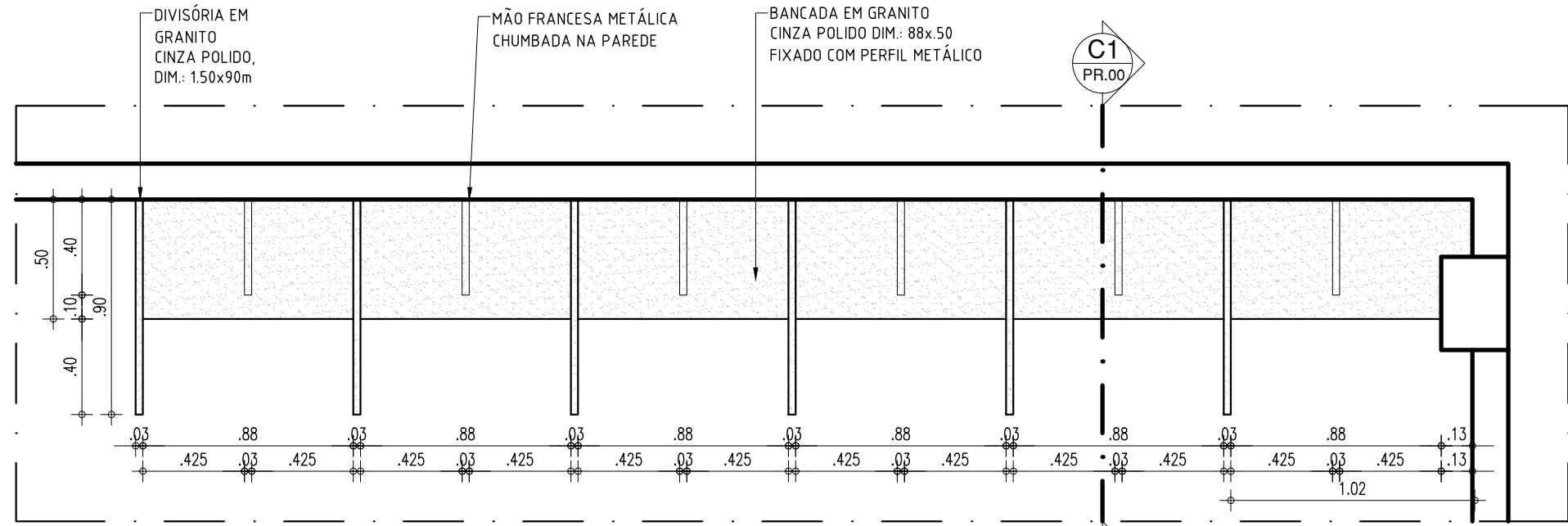

PLANTA BAIXA - BANCADA BIBLIOTECA  
ESCALA : 1/25

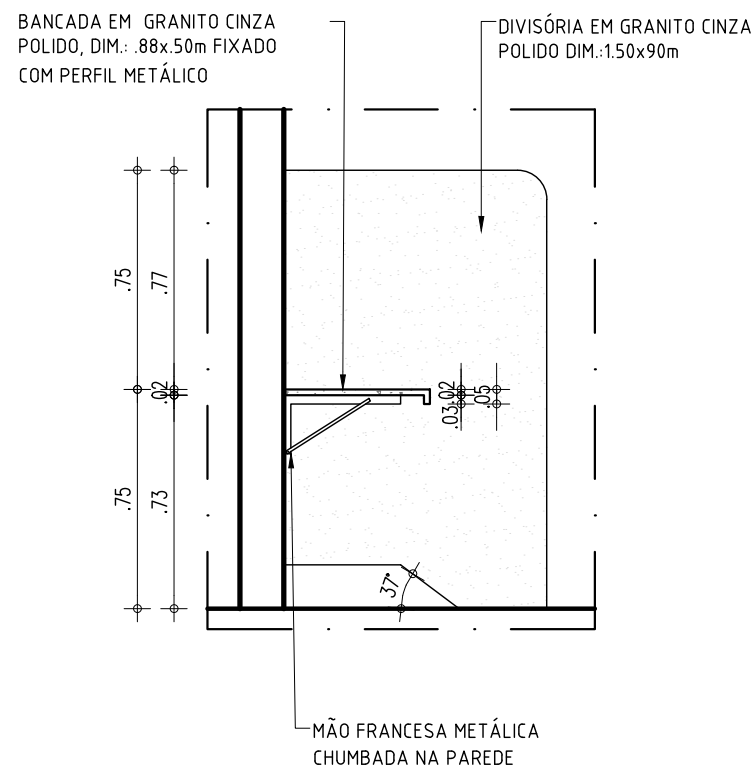

CORTE C1 - BANCADA BIBLIOTECA  
ESCALA : 1/25

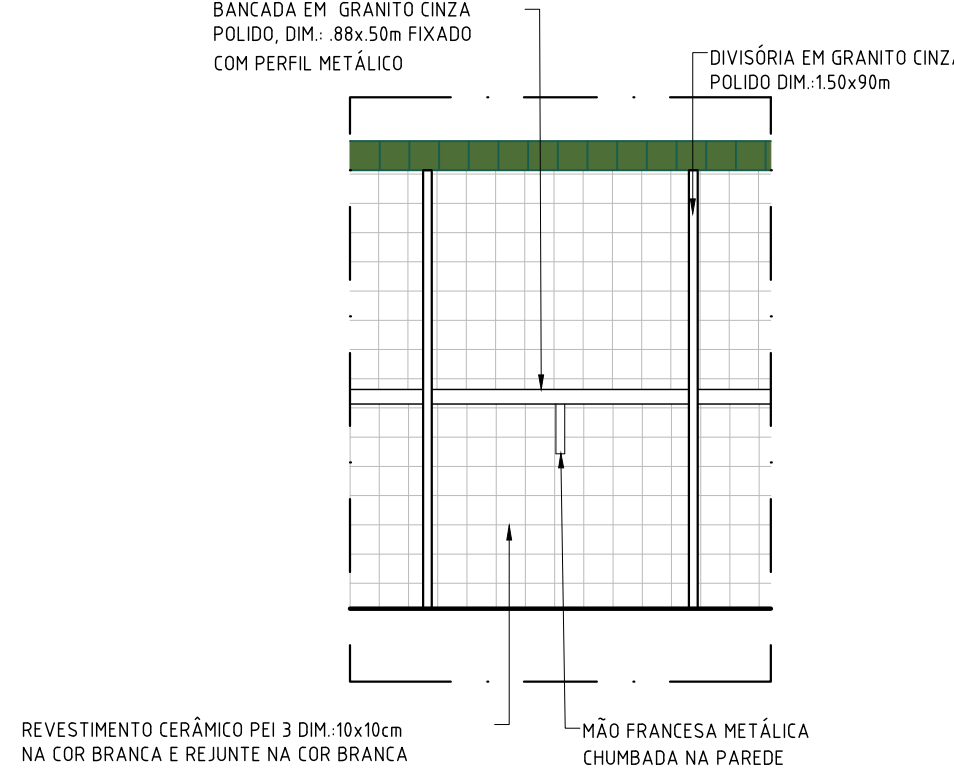

VISTA 1 - BANCADA BIBLIOTECA  
ESCALA : 1/25

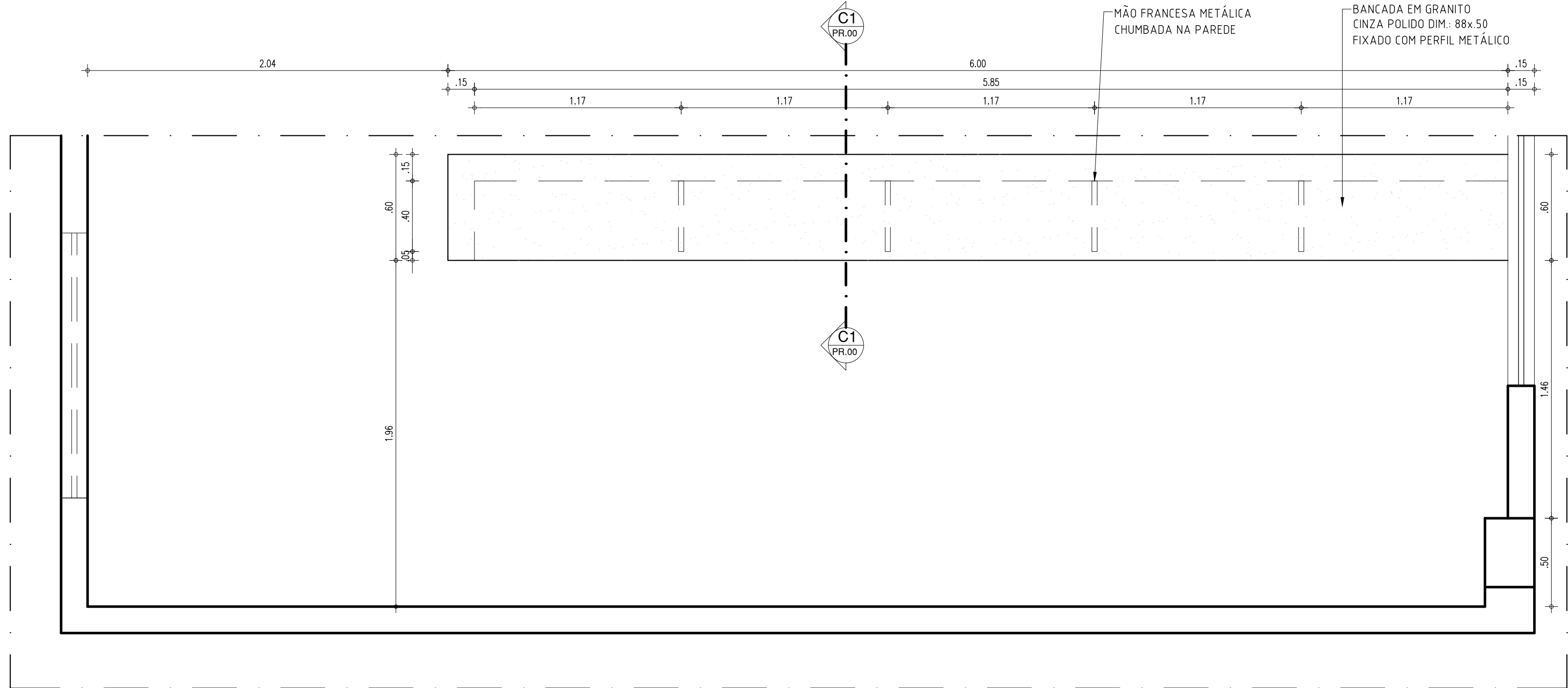

BIBLIOTECA-BALCÃO  
ESCALA : 1/25

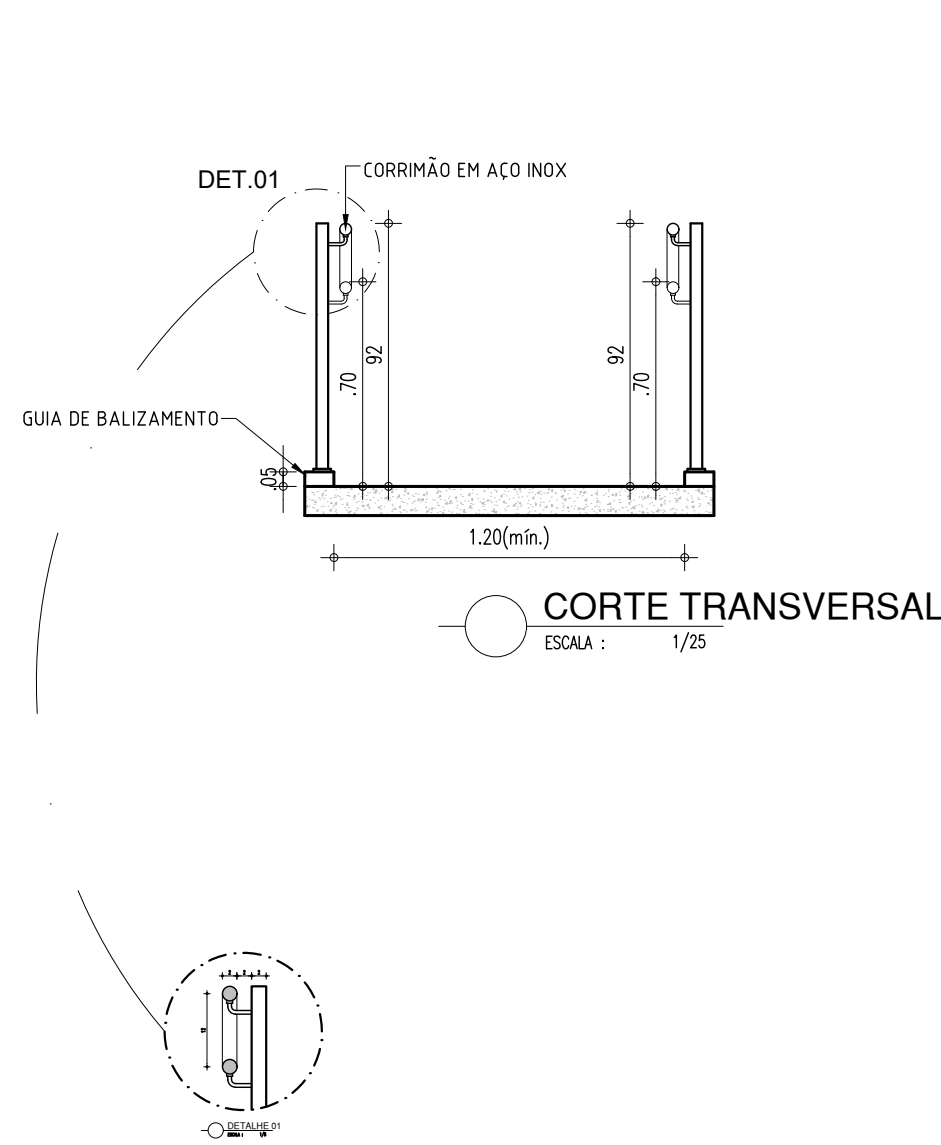

CORTE TRANSVERSAL  
ESCALA : 1/25

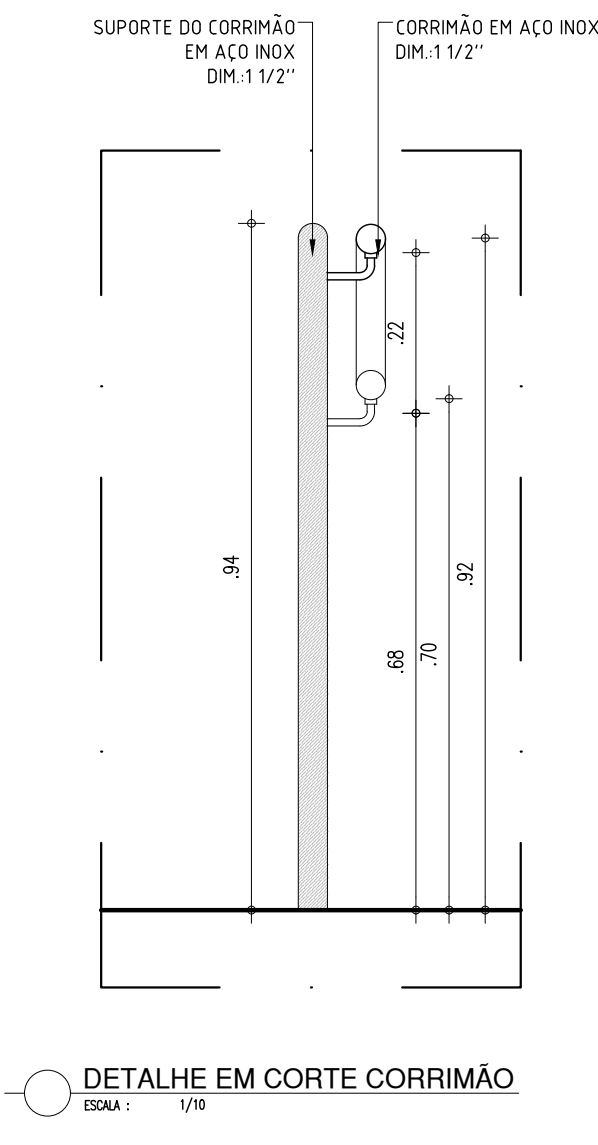

DETALHE EM CORTE CORRIMÃO  
ESCALA : 1/10

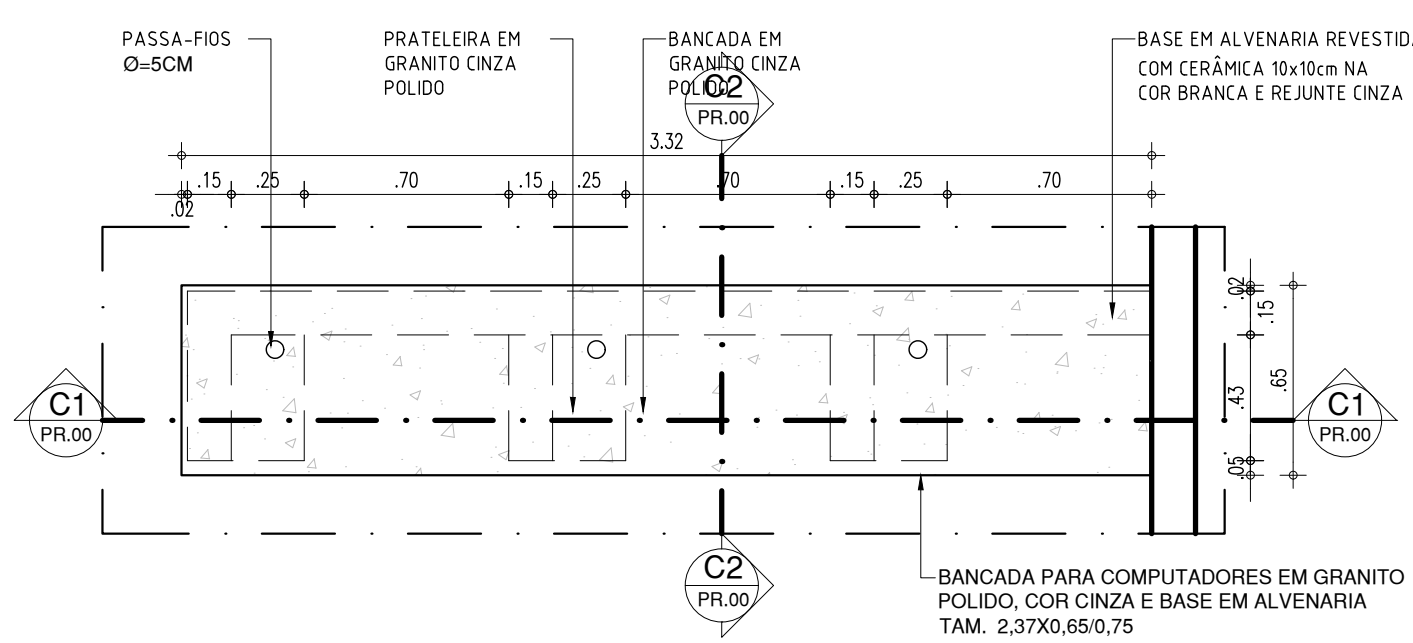

PLANTA BAIXA - BANCADA LAB. INFORMÁTICA  
ESCALA : 1/25

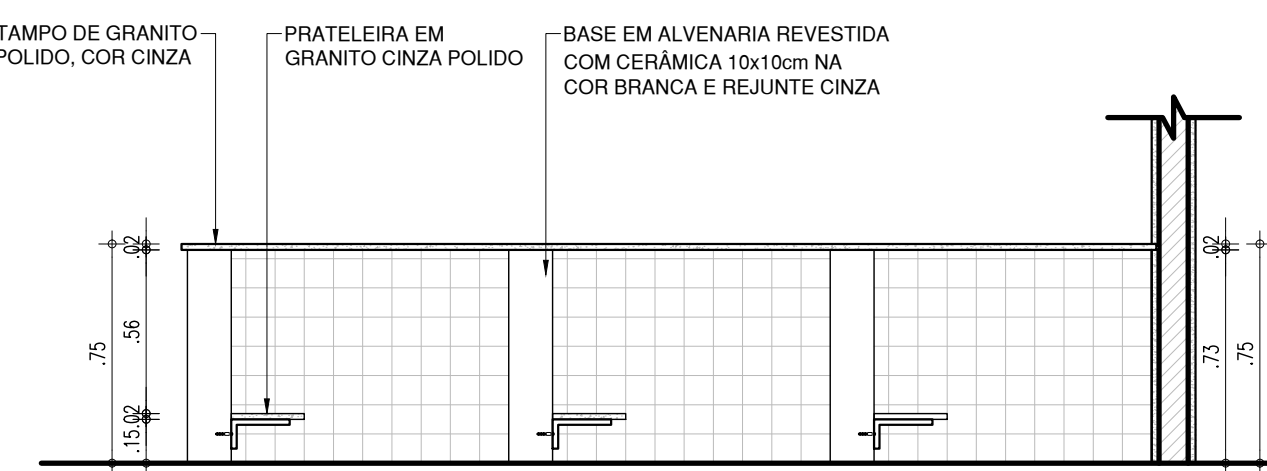

CORTE C1 - BANCADA LAB. INFORMÁTICA  
ESCALA : 1/25

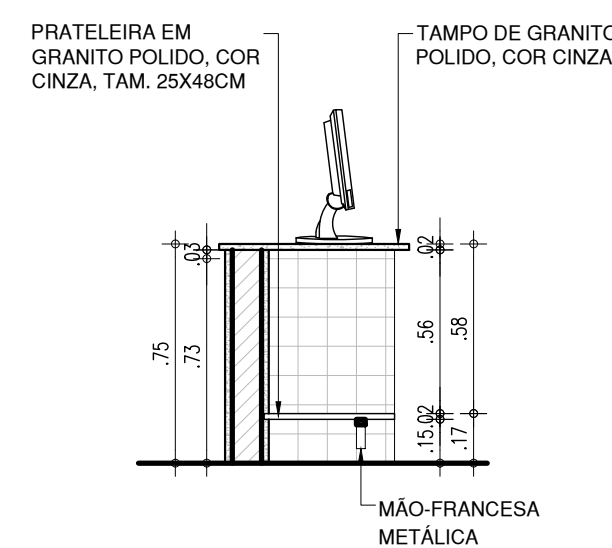

CORTE C2 - BANCADA LAB. INFORMÁTICA  
ESCALA : 1/25

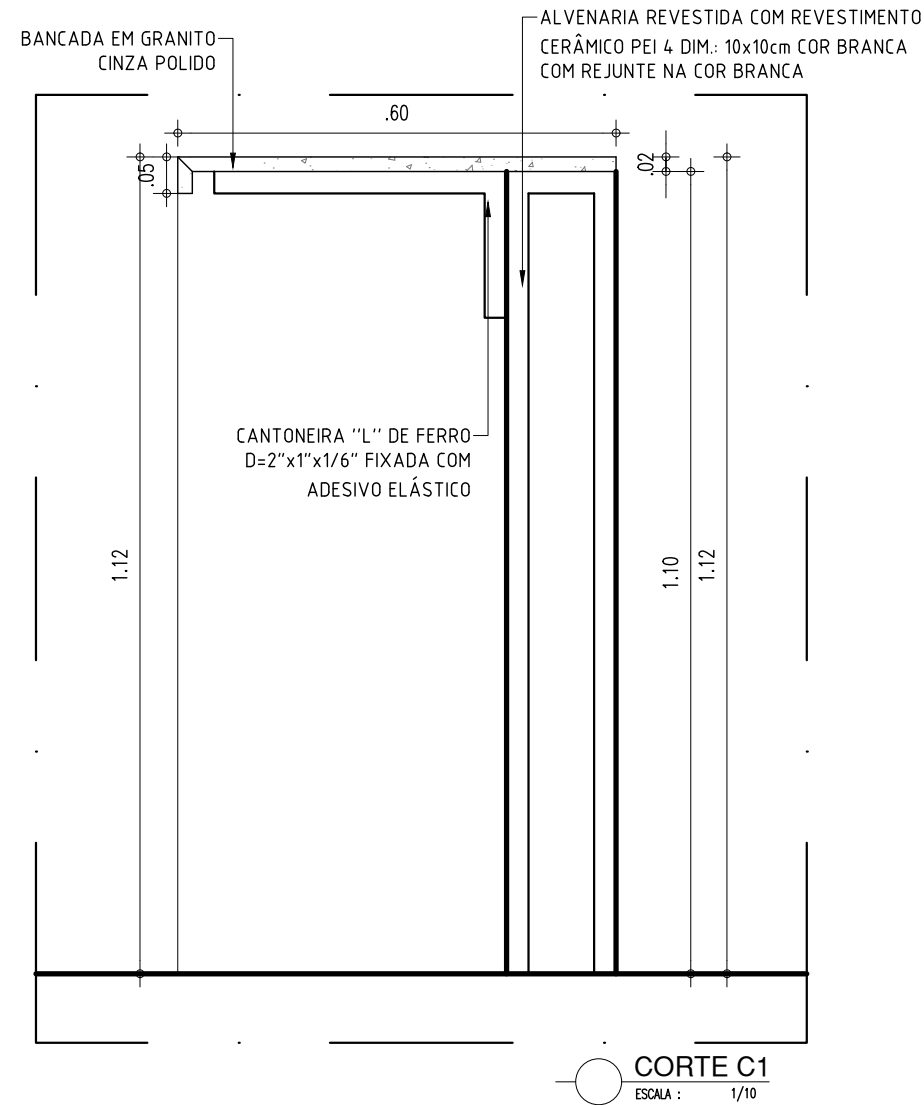

CORTE C1  
ESCALA : 1/10

ARQUITETO(A): <i>Marcela Guimarães</i> ARQUITETO (A) CAU 469534-8	ENGENHEIRO(A) RESPONSÁVEL:	PROPRIETÁRIO:
<b>GOVERNO DO ESTADO DO PIAUÍ</b>		
SEDUC - SECRETARIA DE ESTADO DA EDUCAÇÃO 10º GRE - REGIONAL FLORIANO		
DEPARTAMENTO: UNIDADE DE GESTÃO DA REDE FÍSICA	DESENHO: <b>PE</b>	
TÍTULO DO PROJETO: U.E. DR. JOSÉ PINHEIRO MACHADO	PRANCHA: <b>15/16</b>	
ENDEREÇO DO SERVIÇO: RUA MARCOS PARENTE, S/N.	ESCALA: INDICADA	
TÍTULO DO DESENHO: GUARDA-CORPO, BIBLIOTECA E LAB. INFORMÁTICA	REVISÃO: EMIÇÃO INICIAL	
MUNICÍPIO: LANDRI SALES	ZONA: URBANA	DATA: JUNHO / 2023
DESENHO: MARCELA GUIMARÃES	FASE: PROJ. ARQUITETÔNICO	REVISÃO: EMIÇÃO INICIAL

COR PENA  
red 07 0.1  
yellow 07 0.2  
green 07 0.3  
cyan 07 0.4  
blue 07 0.5  
magenta 07 0.6  
white 07 0.7  
08 07 0.8  
40 40 0.9  
04 94 0.1  
240 240 0.1  
250 250 0.1



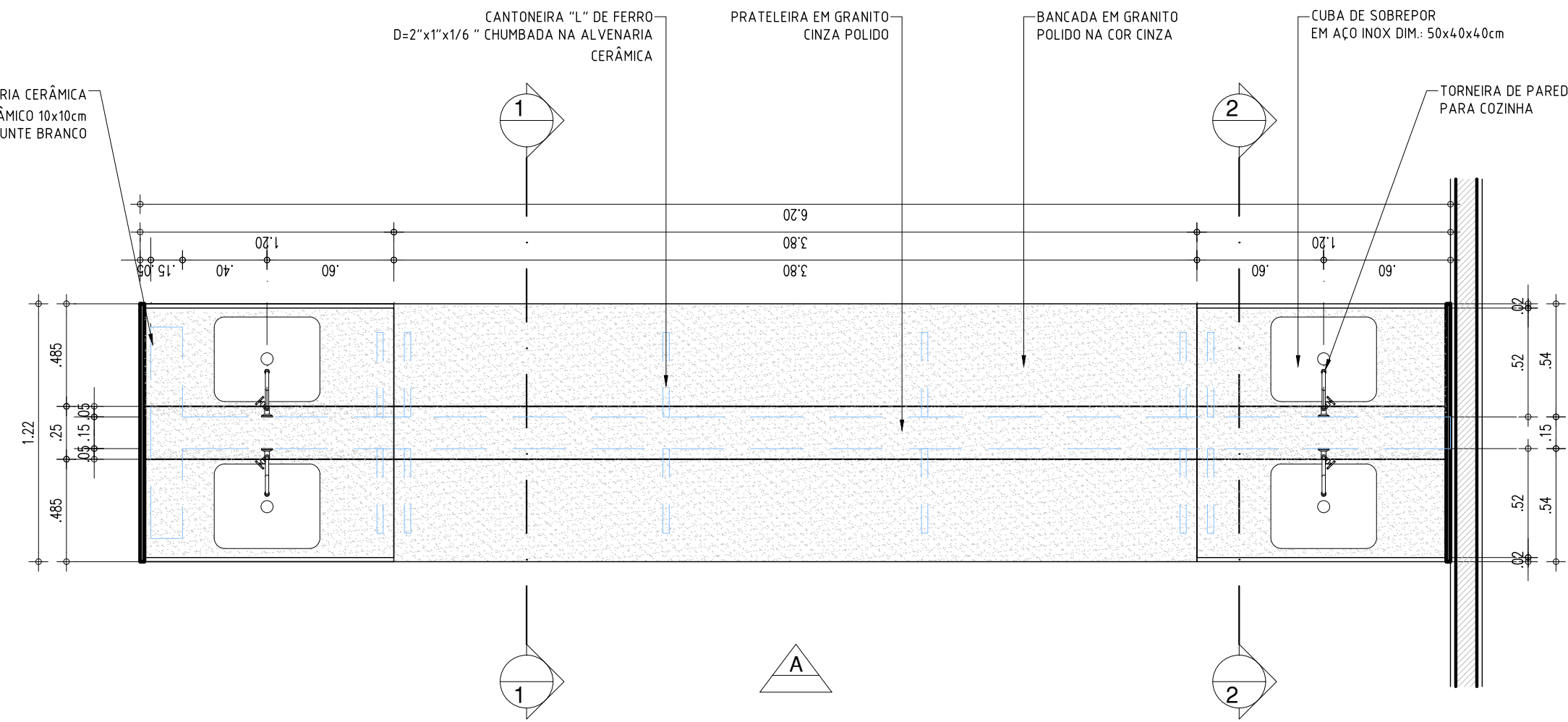

BANCADA LAB CIÊNCIAS - PLANTA BAIXA NÍVEL 160  
ESCALA : 1/25

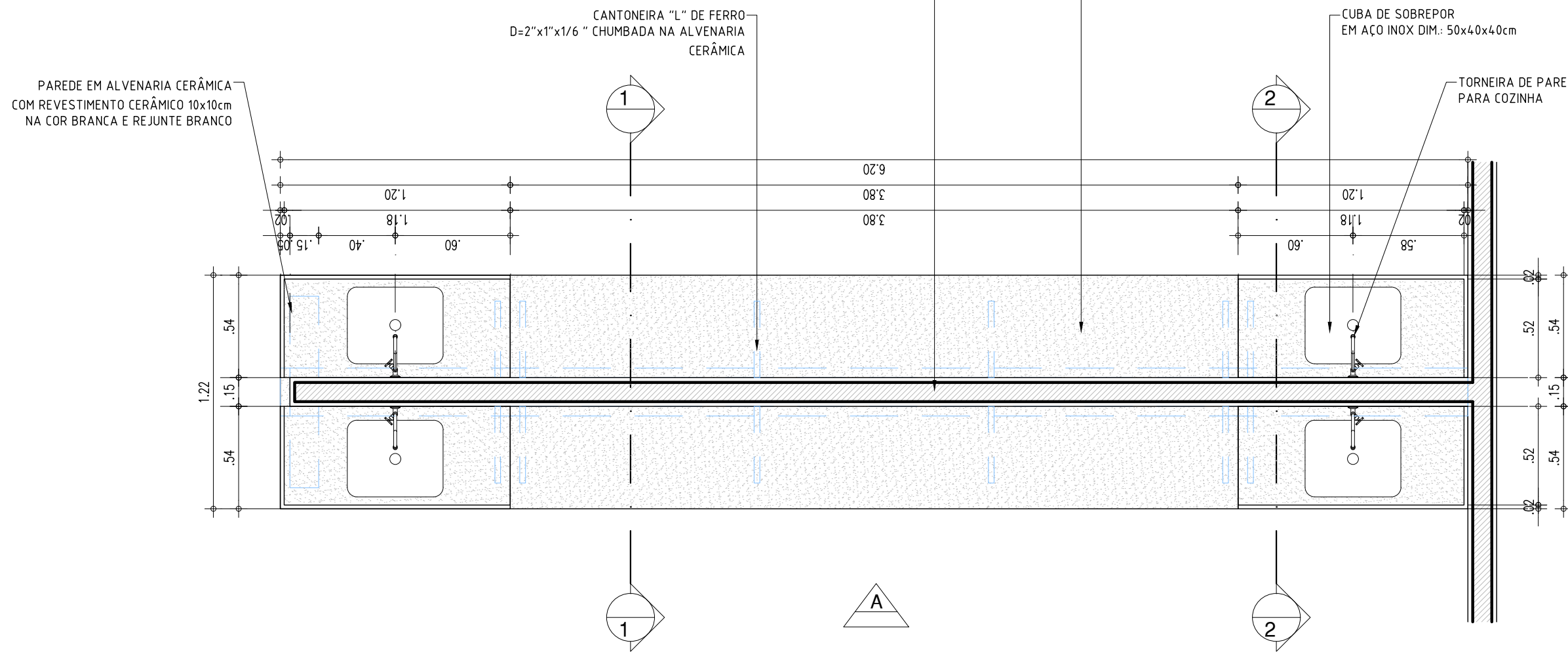

BANCADA LAB CIÊNCIAS - PLANTA BAIXA NÍVEL 120  
ESCALA : 1/25

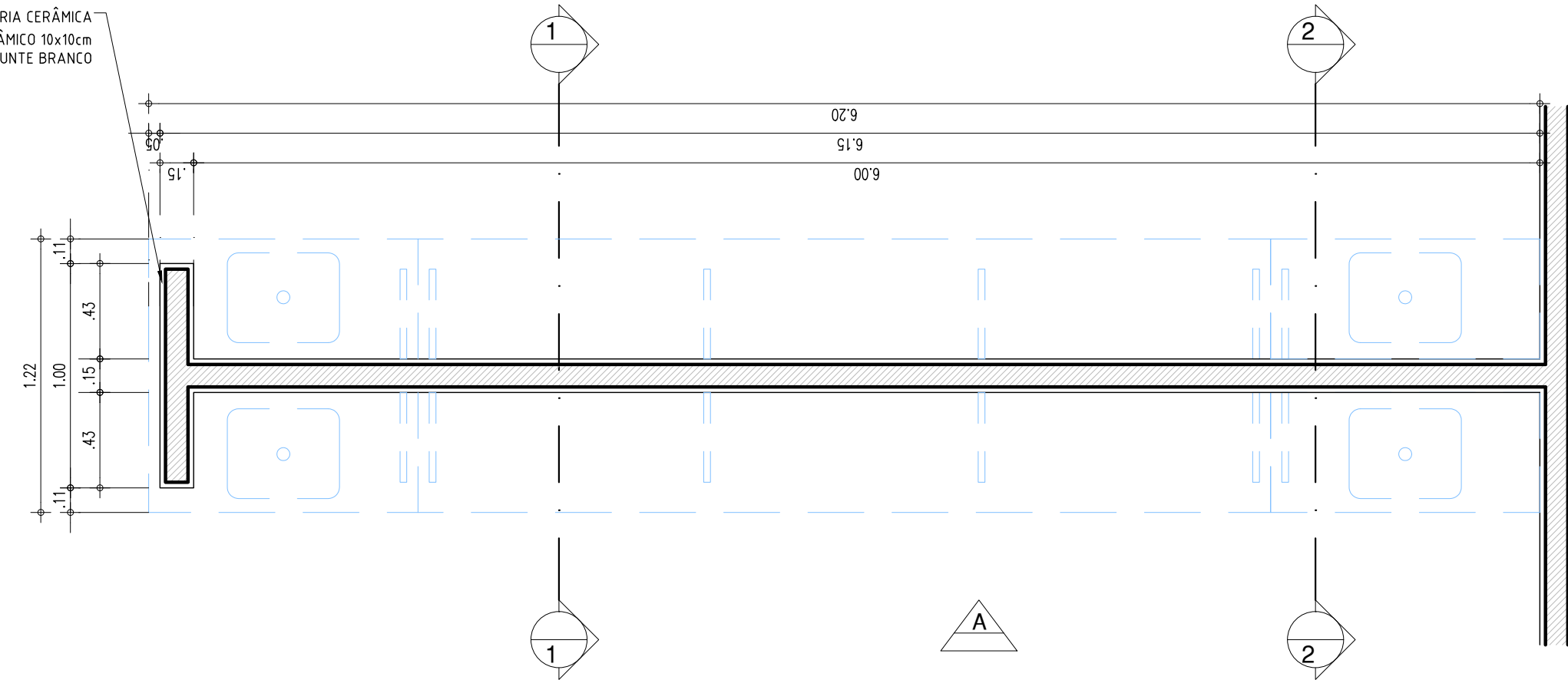

BANCADA LAB CIÊNCIAS - PLANTA BAIXA NÍVEL 70  
ESCALA : 1/25

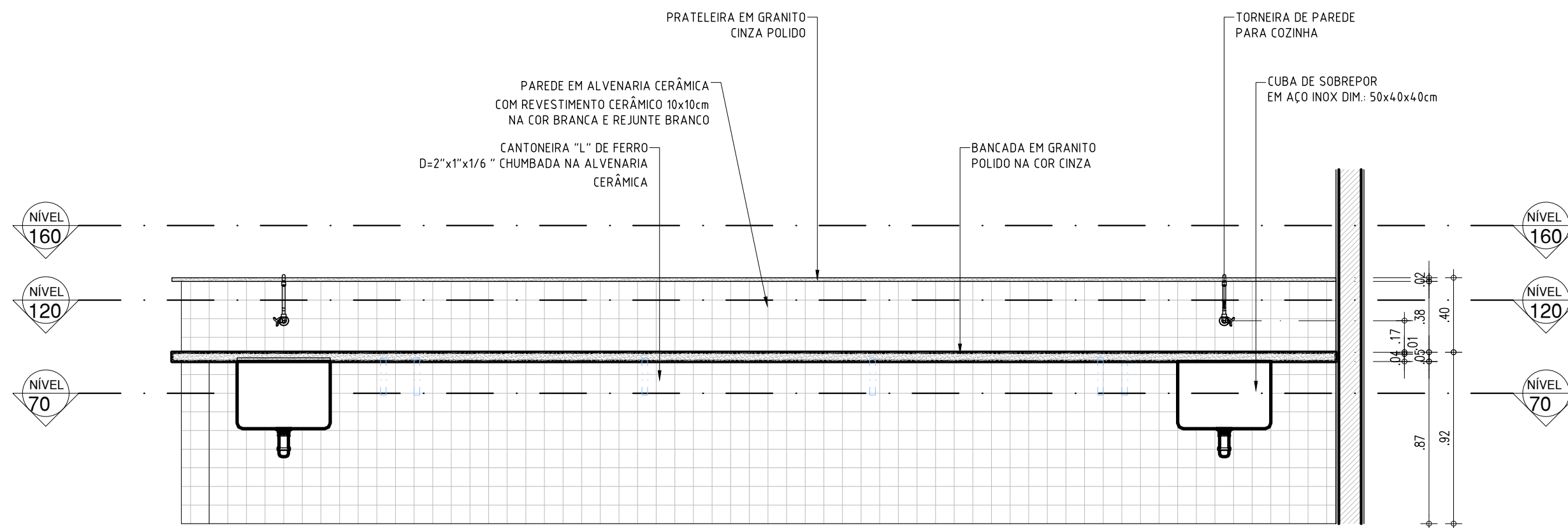

BANCADA LAB CIÊNCIAS - VISTA A  
ESCALA : 1/25

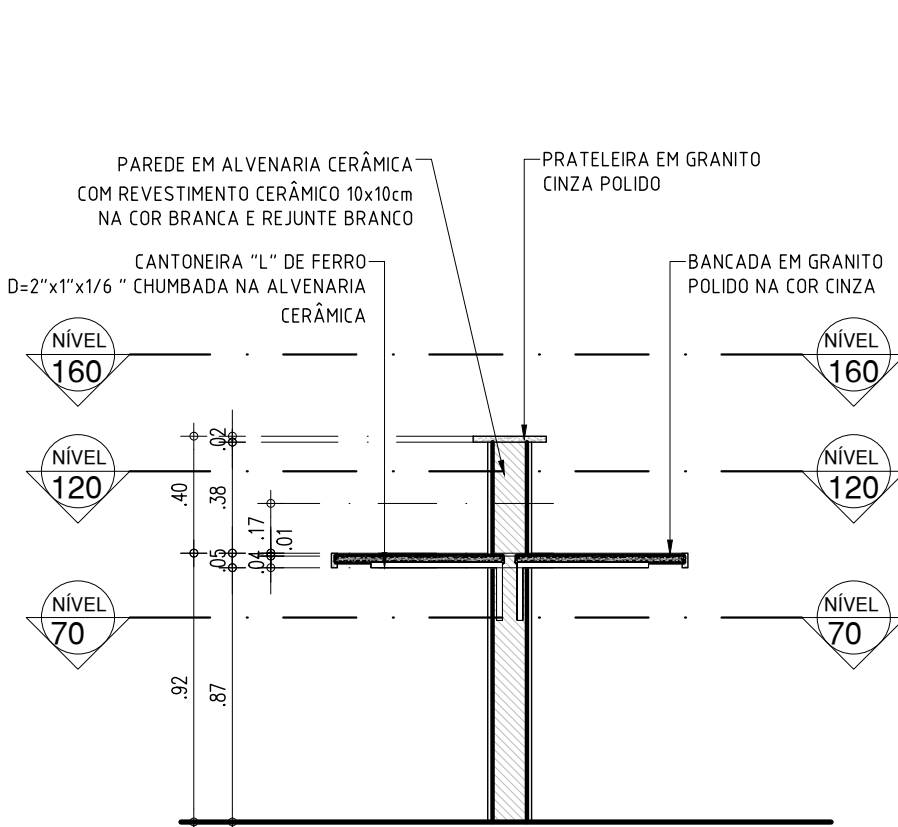

BANCADA LAB CIÊNCIAS - CORTE 1.1  
ESCALA : 1/25

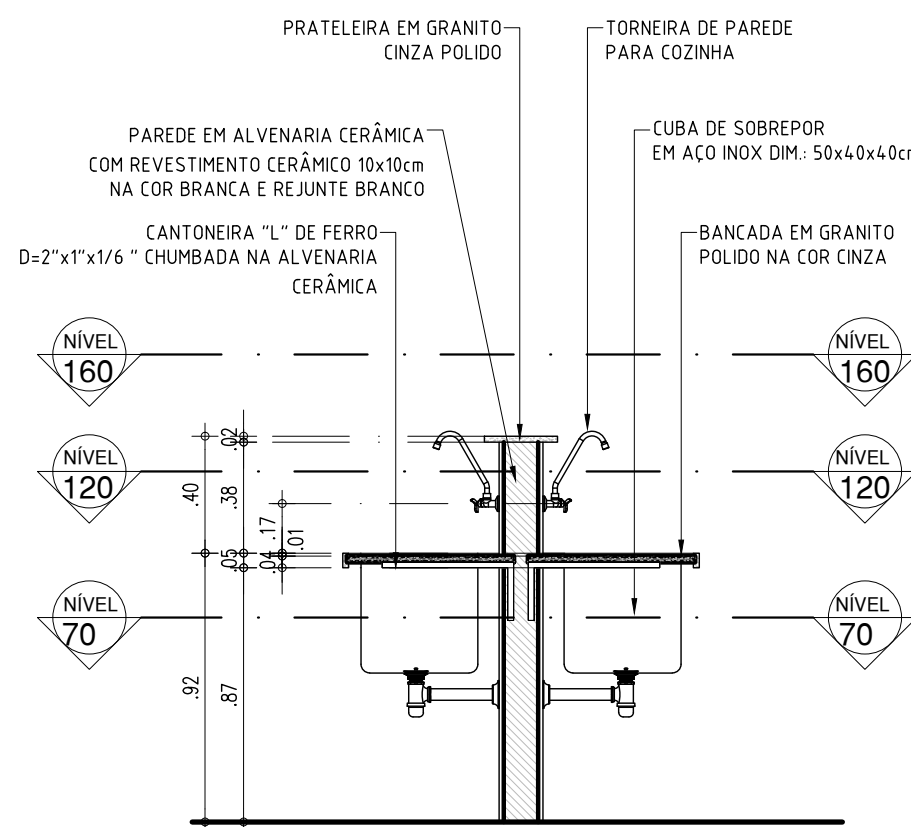

BANCADA LAB CIÊNCIAS - CORTE 2.2  
ESCALA : 1/25

COR PENA  
red 07 0.4  
yellow 07 0.2  
green 07 0.2  
cyan 07 0.2  
blue 07 0.2  
magenta 07 0.2  
white 07 0.2  
08 07 0.2  
40 40 0.1  
04 04 0.1  
240 240 0.1  
250 250 0.1

ARQUITETO(A): <u>Marcela Guimarães</u> ARQUITETO (A) CAU 469334-8	ENGENHEIRO(A) RESPONSÁVEL:	PROPRIETÁRIO:
<b>GOVERNO DO ESTADO DO PIAUÍ</b> SEDUC - SECRETARIA DE ESTADO DA EDUCAÇÃO 10º GRE - REGIONAL FLORIANO		
DEPARTAMENTO: UNIDADE DE GESTÃO DA REDE FÍSICA	DESENHO: <b>PE</b>	
TÍTULO DO PROJETO: U.E. DR. JOSÉ PINHEIRO MACHADO	PRANCHA: <b>16/16</b>	
ENDEREÇO DO SERVIÇO: RUA MARCOS PARENTE, S/N.	ESCALA: INDICADA	
TÍTULO DO DESENHO: LABORATÓRIO DE CIÊNCIAS	REVISÃO: EMIÇÃO INICIAL	
MUNICÍPIO: LANDRI SALES	ZONA: URBANA	DATA: JUNHO / 2023
DESENHO: MARCELA GUIMARÃES	FASE: PROJ. ARQUITETÔNICO	REVISÃO: EMIÇÃO INICIAL